

INSOLVENCY REPORT 9/2025

Úpadky právnických osob v České a Slovenské republice v období od 1. 1. 2016 do 30. 9. 2025

Shrnutí

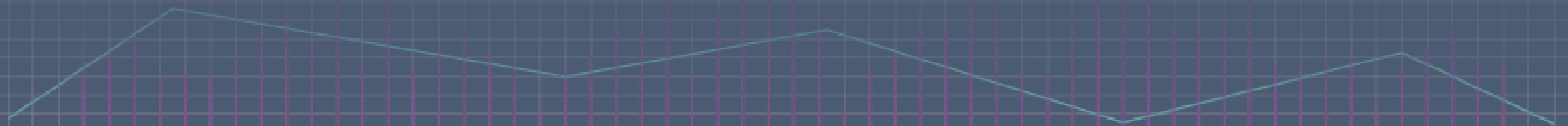

SHRNUTÍ: Úpadky právnických osob v České a Slovenské republice

Česká republika

- V září 2025 bylo podáno 92 insolvenčních návrhů, tj. o 27 více než v srpnu 2025 (65 návrhů).
- V září 2025 bylo prohlášeno 76 konkurzů právnických osob, tj. o 12 více než v srpnu 2025 (64 konkurzů).
- V září 2025 byly povolené 4 reorganizace, tj. o 3 více než v srpnu 2025 (např. HYDROPOL Project & Management a.s., 25energy s.r.o.).
- V září 2025 nebyla žádná reorganizace přeměněna v konkurz.
- V září 2025 nebyly nově vyhlášené žádné moratoria.
- V září 2025 vstoupilo státní zastupitelství do 2 insolvenčních řízení, tj. stejně jako v srpnu 2025 (např. BOHEMIA HEALING MARIENBAD WATERS a.s.).
- Základní kapitál 82 % úpadců, kteří skončili v září 2025 v konkurzu, nepřevyšoval 1 mil. Kč.
- V září 2025 spadalo 16 konkurzních řízení právnických osob pod insolvenční správce se zvláštním povolením. Mezi insolvenčními správci se zvláštním povolením spravuje nejvíce řízení Indra-Šebesta v.o.s. (celkem 37 řízení právnických osob za posledních 12 měsíců).
- V září 2025 byl úpadek řešen formou konkurzu nejčastěji ve firmách existujících 5 až 10 let, které zaměstnávaly méně než 10 pracovníků.

Slovensko

- V září 2025 bylo zahájených 34 konkurzních řízení, tj. o 4 více než v srpnu 2025 (30 řízení).
- V září 2025 bylo prohlášeno 21 konkurzů, tj. o 7 méně než v srpnu 2025 (28 konkurzů).
- V září 2025 byly povolené 4 restrukturalizace, tj. o 2 více než v srpnu 2025 (napr. CONCORDE spol. s r.o., Herman Slovakia Production s.r.o., HERMAN Group, a. s.).
- V září 2025 bylo zahájeno 1 restrukturalizační řízení, tj. o 3 méně než v srpnu 2025 (Z.A.I.C. s.r.o.).
- Nejvíce řízení v září 2025 bylo zahájeno ve firmách existujících od 15 do 25 let, s počtem zaměstnanců do 10 pracovníků, s bilanční sumou do 5 mil. Kč.
- Nejvíce zahájených konkurzních a restrukturalizačních řízení za posledních 12 měsíců bylo v právnických osobách se sídlem v Bratislavě (33 %) a v Košicích (8 %).
- Celkem 40 % návrhů na konkurz nebo restrukturalizaci podali v září 2025 dlužníci a 60 % návrhů podali věřitelé - 17,1 % právnické osoby, 40 % státní instituce, 0 % fyzické osoby a 2,8 % ostatní.

Insolvenční řízení v České a Slovenské republice



Počet řízení od 1.1.2017:

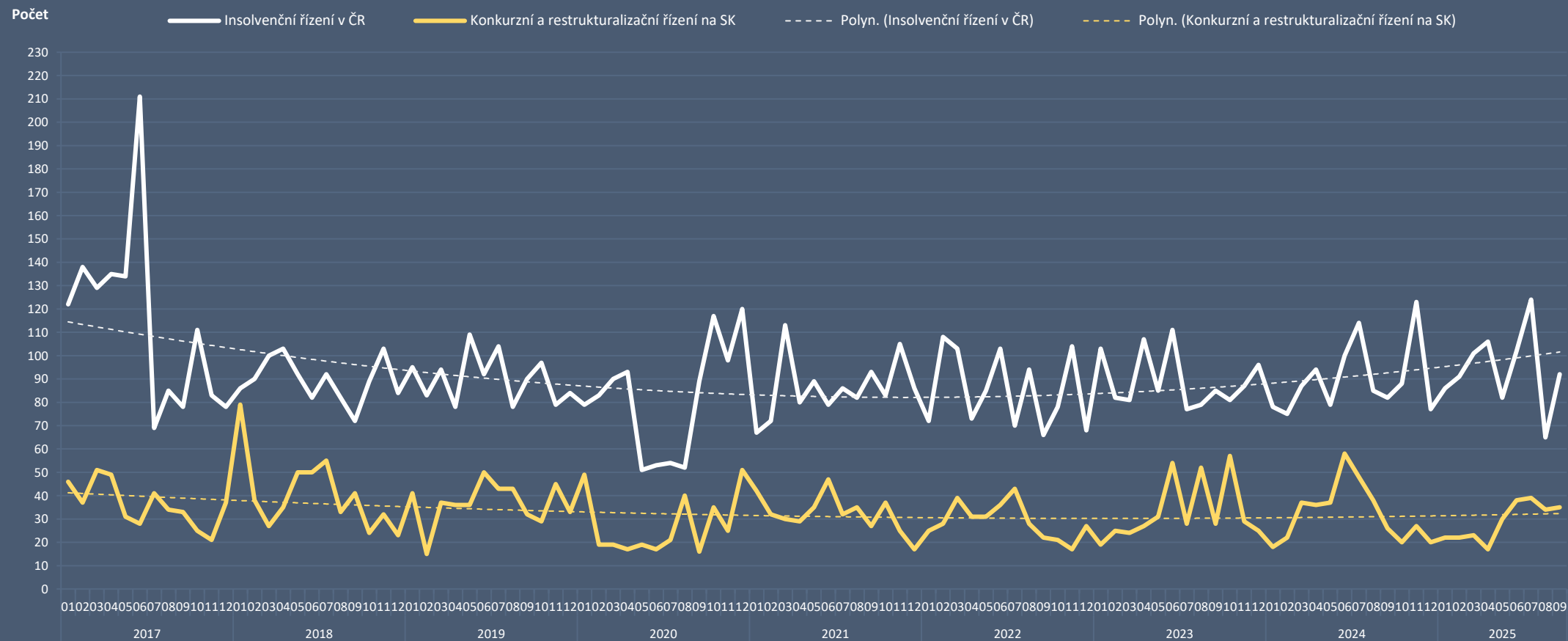

Konkurzy a reorganizace v České a Slovenské republice



Počet konkurzů a reorganizací (restrukturalizací) od 1.1.2017:

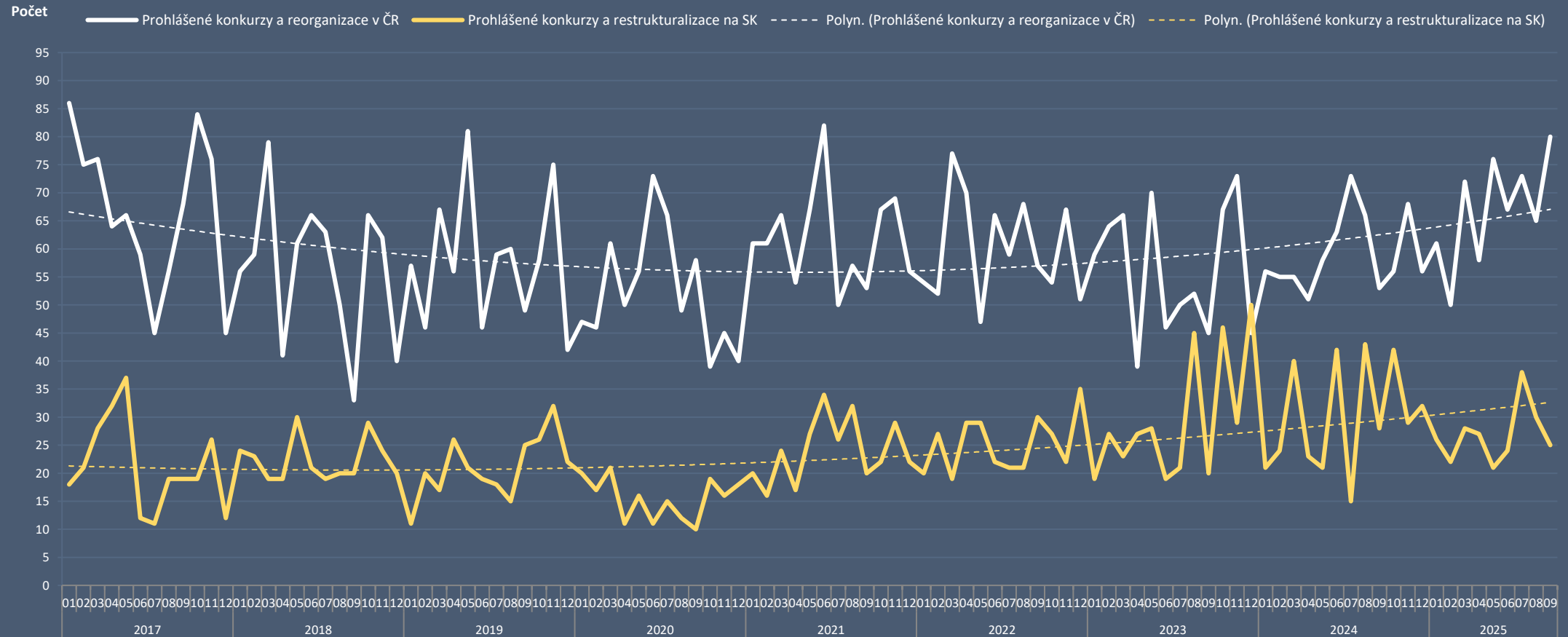



Insolvence v České republice v aktuálním měsíci

92

insolvenčních návrhů

76

konkurzů

0

moratorií

4

reorganizace

Počet podaných insolvenčních návrhů, prohlášených konkurzů a zahájených reorganizací v ČR od 1.1.2017:

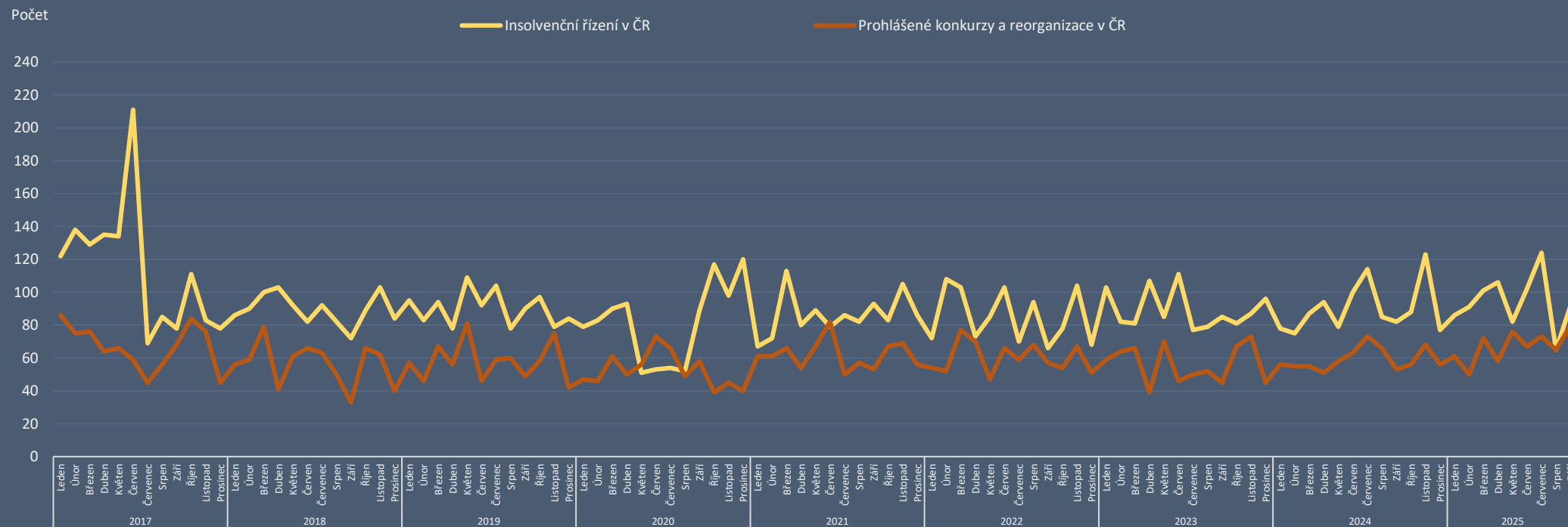



Insolvence na Slovensku v aktuálním měsíci

34

zahájených konkurzních řízení

1

zahájené restrukturalizační řízení

21

prohlášených konkurzů

4

povolené restrukturalizace

Počet zahájených konkurzních a restrukturalizačních řízení a prohlášených konkurzů na Slovensku od 1.1.2017:

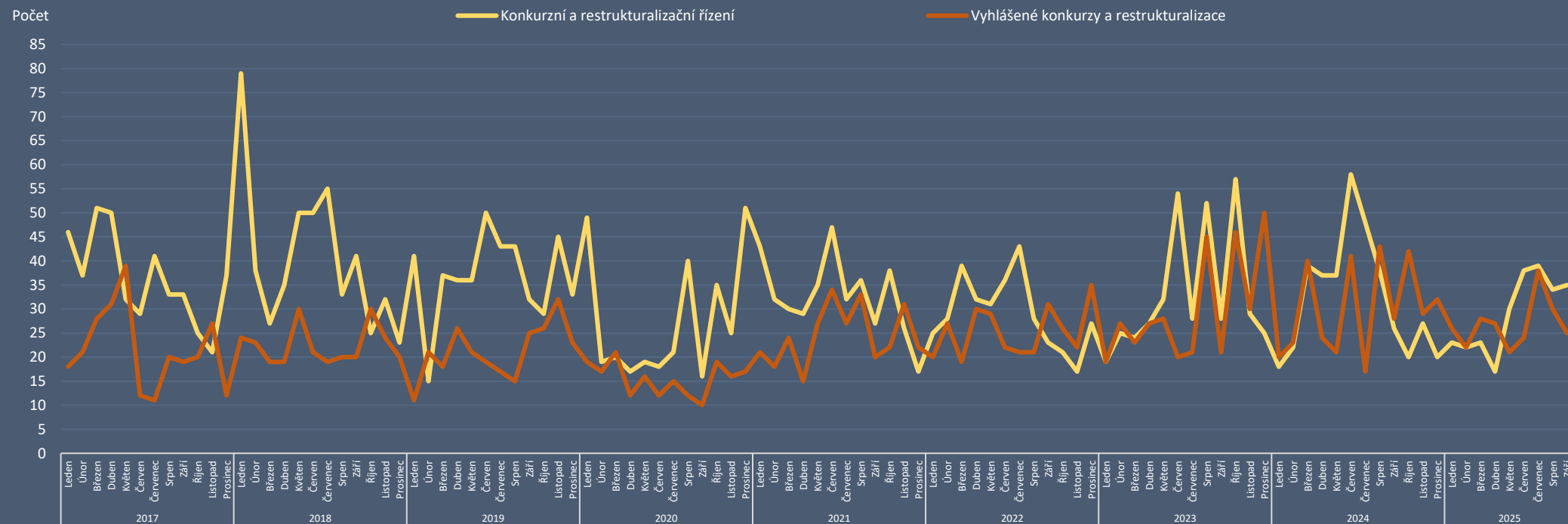

Úpadky právnických osob – Česká republika (od 1. 1. 2016)

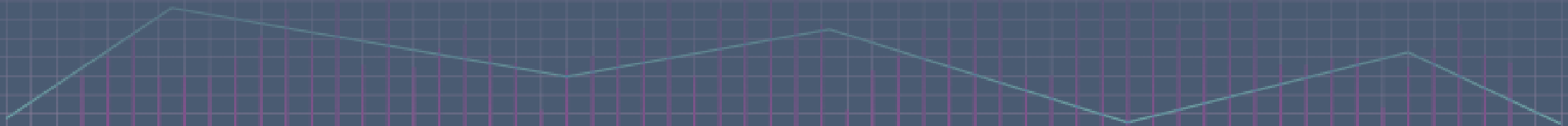

Česká republika – insolvenční návrhy



Počet podaných insolvenčních návrhů v jednotlivých měsících od 1.1.2016:

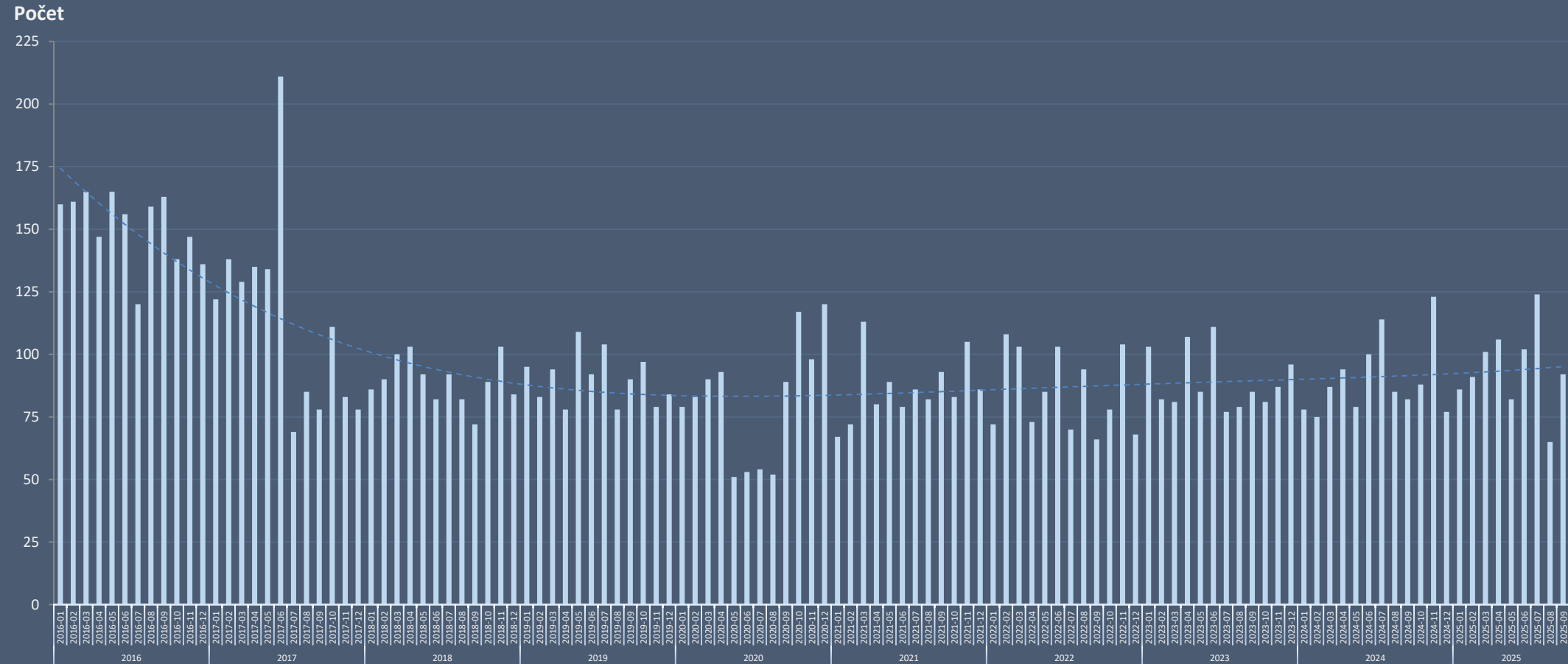

Statistika obsahuje počet podaných insolvenčních návrhů (podle data události „Vyhláška o zahájení insolvenčního řízení“), bez ohledu na jejich pozdější zamítnutí.

Česká republika – insolvenční návrhy



Měsíční porovnání počtu podaných insolvenčních návrhů v letech 2016 až 2025:

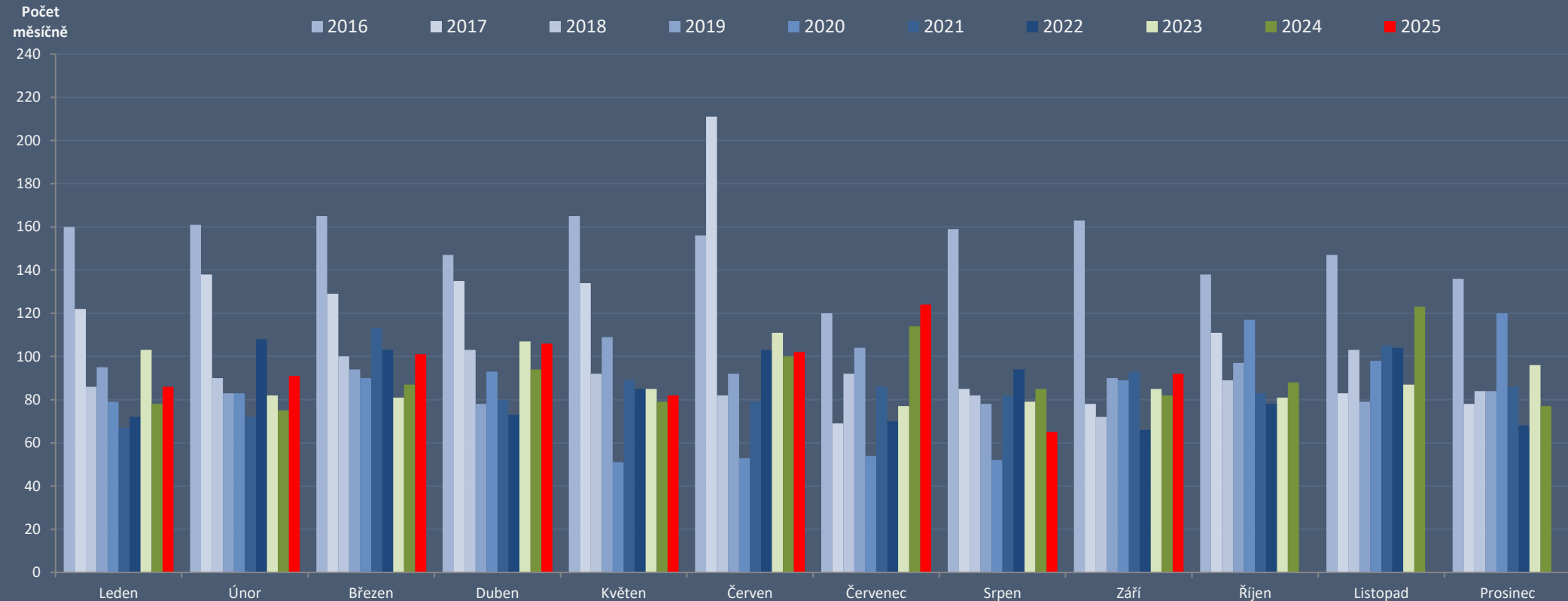

Statistika obsahuje počet podaných insolvenčních návrhů (podle data události „Vyhláška o zahájení insolvenčního řízení“), bez ohledu na jejich pozdější zamítnutí.



Česká republika – insolvenční návrhy

Počet podaných insolvenčních návrhů podle stáří úpadců (v letech) v aktuálním měsíci:

5 až 10 let

Nejvíce insolvenčních návrhů bylo podáno na firmy existující 5 až 10 let.

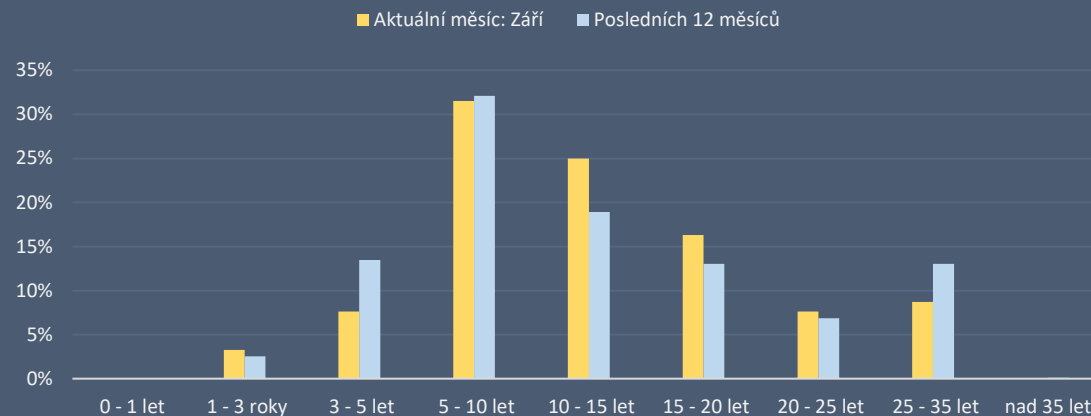

Počet podaných insolvenčních návrhů podle počtu zaměstnanců úpadců v aktuálním měsíci:

Do 10 zaměstnanců

Nejvíce insolvenčních návrhů bylo podáno na firmy s méně než 10 zaměstnanci.

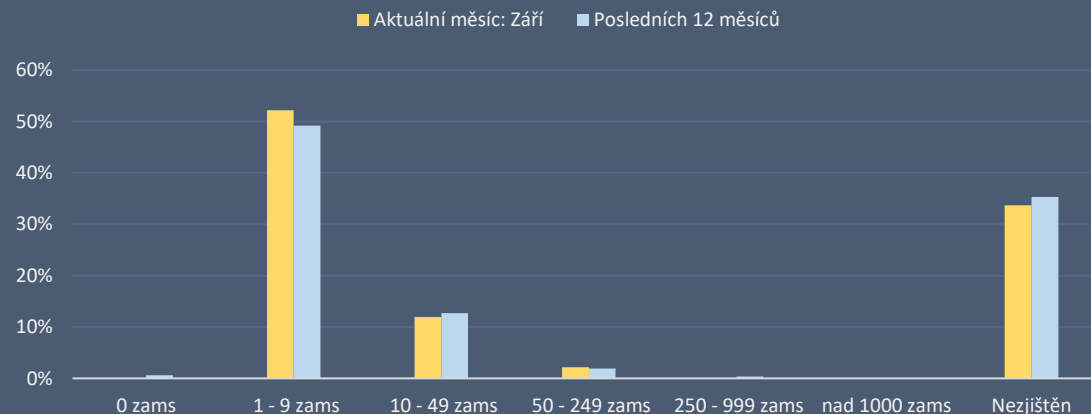

Česká republika – insolvenční návrhy



Přehled insolvenčních návrhů právnických osob v aktuálním měsíci podle základního kapitálu (výběr 20 dlužníků):

Pč	Spisová značka	Datum konkurzu	Datum vzniku IČ	Název	Správce	Počet zaměstnanců	Stáří (v letech) - k zahájení ins. říz.	Základní kapitál (v Kč)
1	INS 17040/2025	08.09.2025	01.12.1993 49966260	JILANA, a.s.		6 - 9 zaměstnanců	32	39 751 000
2	INS 18487/2025	30.09.2025	12.04.2018 07035004	LOGeco s.r.o.		6 - 9 zaměstnanců	8	10 000 000
3	INS 17247/2025	10.09.2025	15.03.2013 01415611	EURO TRADE ONE a.s.		Neuvedeno	13	2 100 000
4	INS 18089/2025	23.09.2025	04.11.2016 05540232	Rezidence Kotěrova s.r.o.		Neuvedeno	9	2 000 000
5	INS 16764/2025	03.09.2025	24.04.2014 02932253	IGTech a.s.		1 - 5 zaměstnanců	12	2 000 000
6	INS 16904/2025	05.09.2025	29.11.2007 27821536	Private Financial Group a.s.		1 - 5 zaměstnanců	18	2 000 000
7	INS 16763/2025	03.09.2025	27.11.2015 04591399	UK METAL Trade a.s.		1 - 5 zaměstnanců	10	2 000 000
8	INS 17940/2025	22.09.2025	02.11.2009 28981901	KERI a.s.		25 - 49 zaměstnanců	16	2 000 000
9	INS 17471/2025	15.09.2025	05.06.1998 25671944	INEKON POWER, a.s.		1 - 5 zaměstnanců	28	1 000 000
10	INS 17381/2025	12.09.2025	05.10.2021 11882531	JOBHAUSE s.r.o.		1 - 5 zaměstnanců	4	240 000
11	INS 17690/2025	17.09.2025	19.06.2004 26012022	Stabistav s.r.o. v likvidaci		Neuvedeno	22	210 000
12	INS 16643/2025	04.09.2025	15.12.2004 26383241	HLS SECURITY AGENCY s.r.o.		50 - 99 zaměstnanců	21	200 000
13	INS 17088/2025	09.09.2025	28.07.2008 28432916	Víno Lechovice spol. s r.o.		Neuvedeno	18	200 000
14	INS 18229/2025	25.09.2025	12.11.2007 27754332	RIVERINE s.r.o., v likvidaci		Neuvedeno	18	200 000
15	INS 17274/2025	10.09.2025	07.12.2017 06663974	Römheld & Moelle s.r.o.		10 - 19 zaměstnanců	8	200 000
16	INS 17047/2025	08.09.2025	19.11.2010 24764698	Dolor Consilium s.r.o.		Neuvedeno	15	200 000
17	INS 17092/2025	09.09.2025	11.02.2014 02643146	JETOMAS s.r.o.		1 - 5 zaměstnanců	12	200 000
18	INS 17388/2025	12.09.2025	18.11.2002 26738104	LOUREN, s.r.o.		Neuvedeno	23	200 000
19	INS 16935/2025	04.09.2025	22.01.2020 08874816	OLPEC CZ s.r.o.		1 - 5 zaměstnanců	6	200 000
20	INS 17638/2025	17.09.2025	09.07.2013 01814621	Slezská podnikatelská s.r.o.		1 - 5 zaměstnanců	13	200 000

Česká republika – moratoria



Počet moratorií v jednotlivých měsících od 1. 1. 2020:

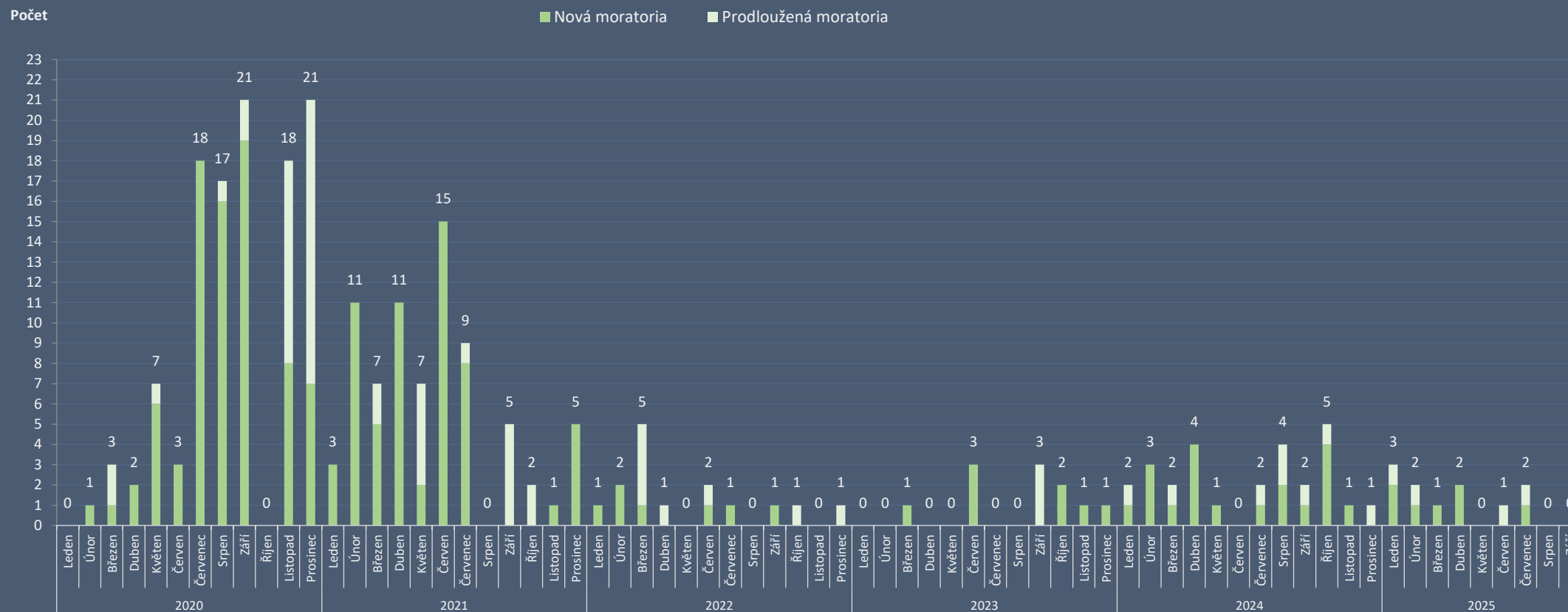

Česká republika – moratoria



Přehled moratorií právnických osob (prodloužených i nově vyhlášených) v aktuálním měsíci:

Spisová značka	Datum moratoria	Datum vzniku	IČ	Název	Správce	Počet zaměstnanců	Stáří (v letech) - k zahájení ins. říz.	Základní kapitál (v Kč)
----------------	-----------------	--------------	----	-------	---------	-------------------	---	-------------------------

Česká republika – konkurzy a reorganizace



Měsíční vývoj počtu konkurzů a reorganizací od 1. 1. 2016:

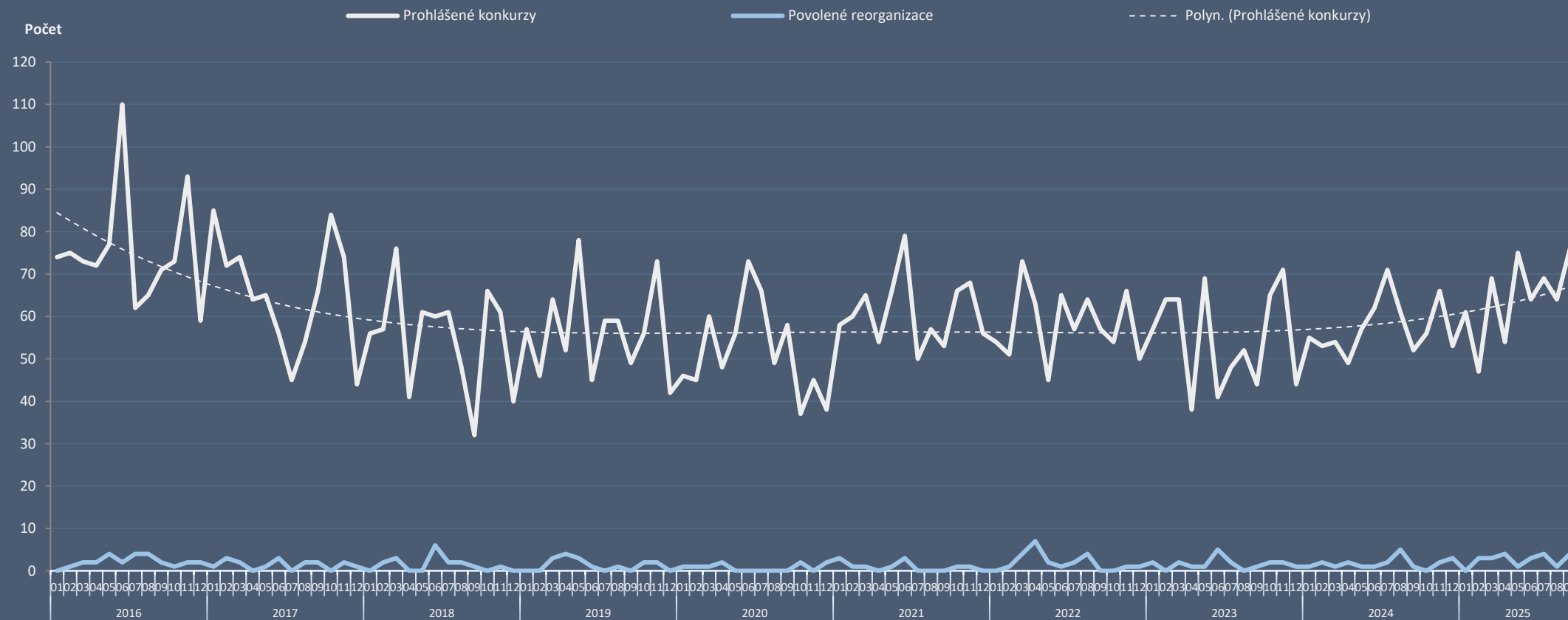

Statistika obsahuje počet prohlášených konkurzů a reorganizací v daném měsíci, bez ohledu na jejich pozdější zamítnutí.

Česká republika – konkurzy a reorganizace



Měsíční počty konkurzů a reorganizací v letech 2016 až 2025:

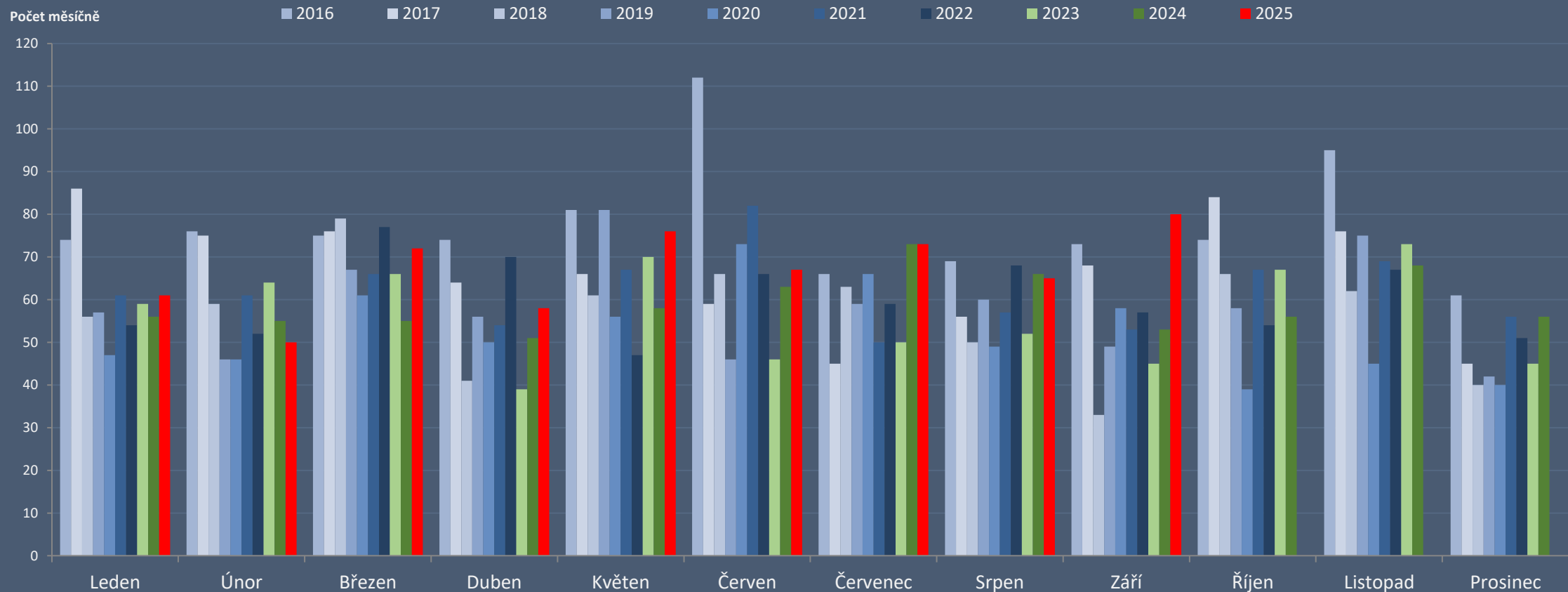

Statistika obsahuje počet prohlášených konkurzů a reorganizací v daném měsíci, bez ohledu na jejich pozdější zamítnutí.

Česká republika – konkurzy a reorganizace



Kumulativní vývoj počtu konkurzů a reorganizací v letech 2016 až 2025:

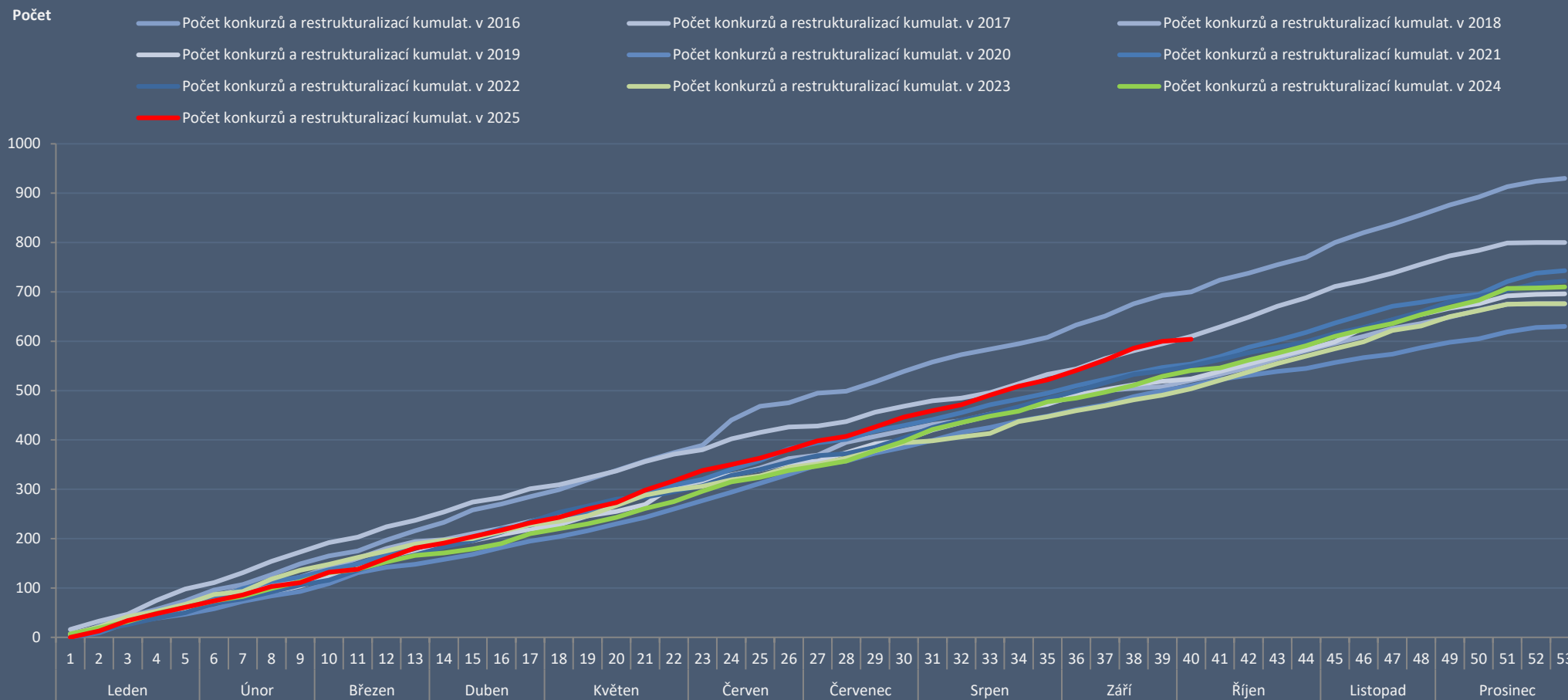

Statistika obsahuje počet prohlášených konkurzů a reorganizací v daném měsíci, bez ohledu na jejich pozdější zamítnutí.



Česká republika – počet konkurzů v aktuálním měsíci

Stáří úpadců (v letech):

5 až 10 let

Nejvíce konkurzů proběhlo ve společnostech existujících 5 až 10 let.

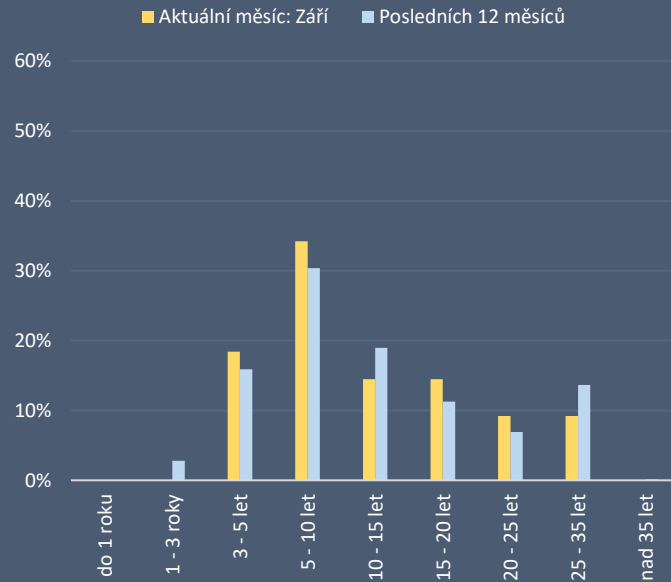

Počet zaměstnanců:

Do 10 zaměstnanců

Nejvíce konkurzů proběhlo ve společnostech s méně než 10 zaměstnanci.

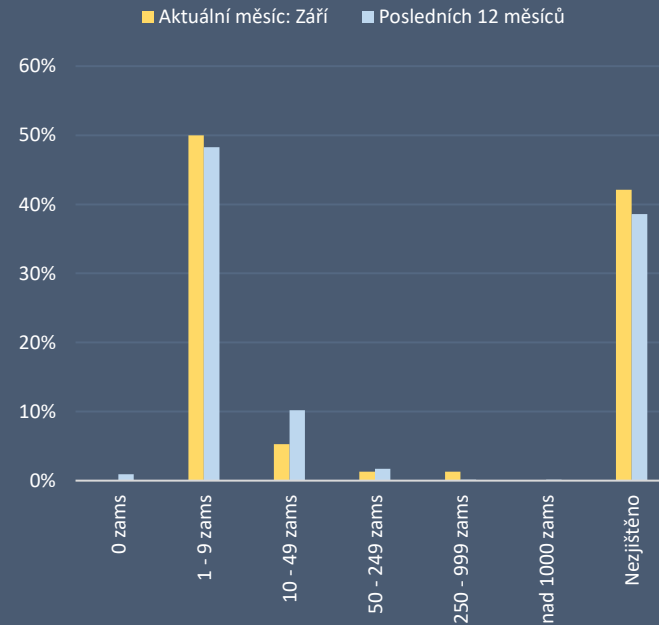

Základní kapitál:

0,2 až 1 mil. Kč

Nejvíce konkurzů proběhlo ve společnostech se základním kapitálem 0,2 až 1 mil. Kč.

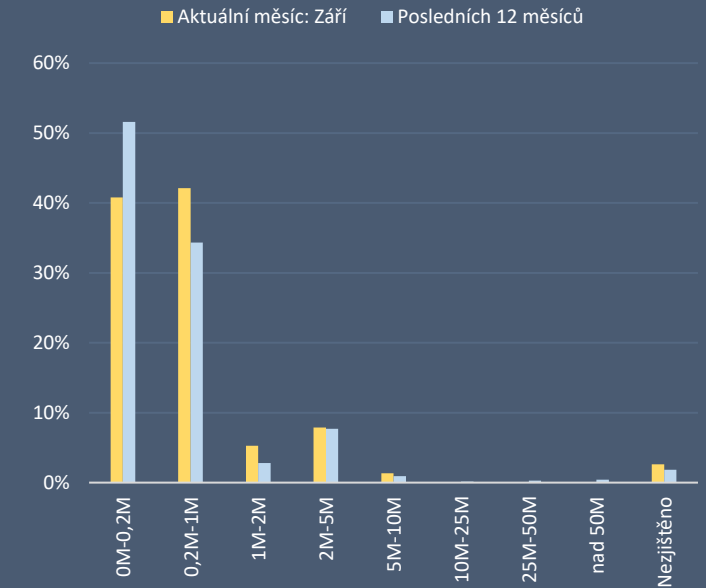

Česká republika – konkurzy



Přehled nejvýznamnějších konkurzů právnických osob v aktuálním měsíci podle základního kapitálu (výběr nad 200 tis. Kč):

Spisová značka	Datum konkurzu	Datum vzniku IČ	Název	Správce	Počet zaměstnanců	Stáří (v letech) - k zahájení ins. říz.	Základní kapitál (v Kč)
INS 7169/2025	02.09.2025	18.01.1995 62907981	Travel Europe CZ, s.r.o.	Administrace insolvenční Císař, Češka, Smutný a spol.	1 - 5 zaměstnanců	31	7 500 000
INS 3687/2025	18.09.2025	14.03.2018 06951252	IC - CENTRAL EU HOLDING SE	ALFA insolvenční v.o.s.	Neuvedeno	7	3 032 400
INS 14130/2025	16.09.2025	24.02.2017 05852242	Torch Entertainment s.r.o.	Administrace insolvenční Císař, Češka, Smutný a spol.	6 - 9 zaměstnanců	9	2 555 896
INS 3115/2025	05.09.2025	11.06.2021 10865578	Premiot Property Group CZ, SK a.s.	Administrace insolvenční Císař, Češka, Smutný a spol.	Neuvedeno	4	2 000 000
INS 16192/2023	12.09.2025	13.06.2007 27735001	Kolibřík Energie a.s.	Šimků Michal	Neuvedeno	17	2 000 000
INS 15594/2025	10.09.2025	03.12.2007 28201353	SAGMEN a.s. v likvidaci	Skotnica Jan	Neuvedeno	18	2 000 000
INS 12994/2025	15.09.2025	23.05.2017 06111173	Údržba Silnic Morava a.s.	Šústková Zukalová Vladimíra	1 - 5 zaměstnanců	9	2 000 000
INS 13729/2025	02.09.2025	18.05.1995 60753544	Finex Real a.s. v likvidaci	JUVENTUS insolvenční v.o.s.	Neuvedeno	31	1 050 000
INS 12323/2025	22.09.2025	31.12.2012 29146780	Feris Service s.r.o.	KONKURSNÍ v.o.s.	1 - 5 zaměstnanců	13	1 000 000
INS 15040/2025	12.09.2025	21.07.2021 11677503	PH CARRIER s.r.o.	ALFA insolvenční v.o.s.	1 - 5 zaměstnanců	5	1 000 000
INS 16839/2024	04.09.2025	25.05.2021 10822917	Česká Žula Strojní I. s.r.o.	VPI CZ, v.o.s.	Neuvedeno	4	1 000 000
INS 8142/2025	02.09.2025	30.11.2017 06641440	BREHOSA Czech s.r.o.	Hart & Partners, v.o.s.	1 - 5 zaměstnanců	8	500 000
INS 16691/2024	22.09.2025	30.05.2007 27903711	Skaista s.r.o.	Kellerberg Klimeš Alicja	1 - 5 zaměstnanců	18	500 000
INS 8106/2025	08.09.2025	29.11.2016 05597315	HK united cz, s.r.o.	Brátová a Krejčí, v.o.s.	Neuvedeno	9	240 000
INS 16285/2025	08.09.2025	30.10.1992 48025615	AUTO HASE spol. s r.o. v likvidaci	Novák Ondřej	Neuvedeno	33	225 000
INS 8315/2025	17.09.2025	05.02.2003 26755688	Drinkia s.r.o. v likvidaci	Nechutný Vladimír	1 - 5 zaměstnanců	23	210 000
INS 11041/2025	29.09.2025	11.05.2004 26010704	MEDICALFOX s.r.o.	Ambrož Miroslav2	1 - 5 zaměstnanců	22	203 000

Česká republika – reorganizace



Přehled reorganizací právnických osob v roce 2025:

Pč	Spisová značka	Datum reorganizace	Datum vzniku	IČ	Název	Správce	Počet zaměstnanců	Stáří (v letech) - k zahájení ins. řiz.	Základní kapitál (v Kč)
1	INS 16723/2025	10.09.2025	13.08.2014	03265064	TR FIN s.r.o.	IS Voda v.o.s.	Neuvedeno	12	10 000
2	INS 7647/2025	16.09.2025	16.04.2015	03997316	25energy s.r.o.	KONREO, v.o.s.	1 - 5 zaměstnanců	11	200 000
3	INS 16728/2025	16.09.2025	02.12.2002	26735725	Lom Žernovka, s.r.o.	IS Voda v.o.s.	Neuvedeno	23	200 000
4	INS 13943/2025	19.09.2025	03.12.1996	25092014	HYDROPOL Project & Management a.s.	Hart & Partners, v.o.s.	10 - 19 zaměstnanců	29	1 002 000

Česká republika – základní kapitál dlužníků v konkurzu



Základní kapitál dlužníků v konkurzu po měsících (v Kč):

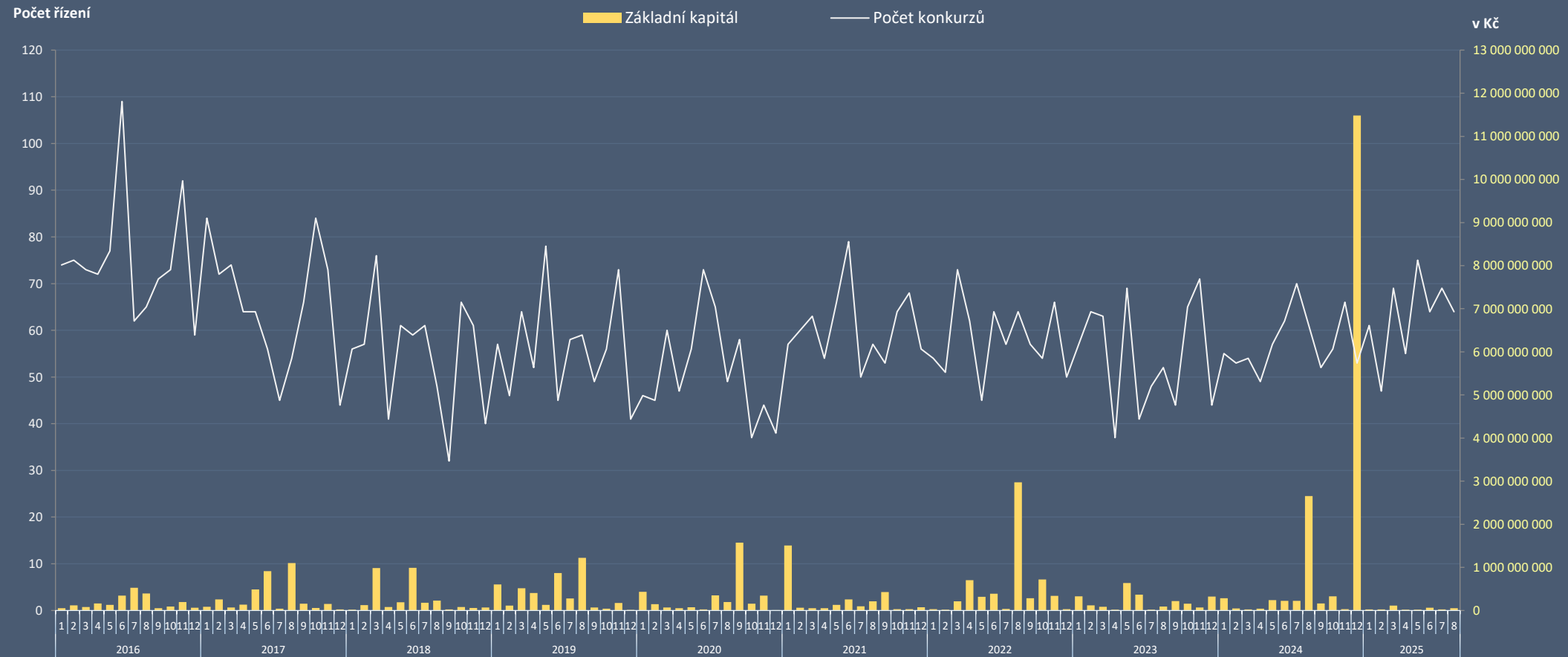

Česká republika – základní kapitál dlužníků v reorganizaci



Základní kapitál dlužníků v reorganizaci po měsících (v Kč):

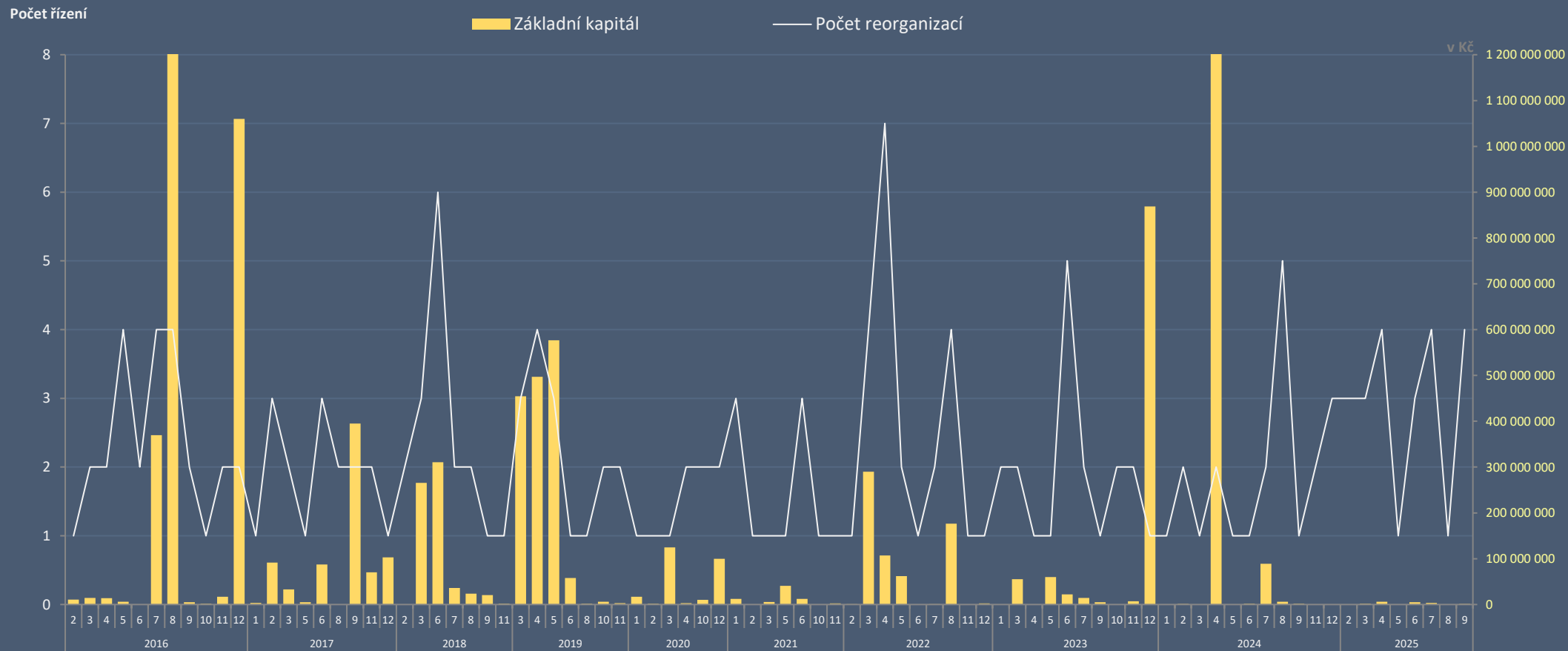

Česká republika – počet řízení podle insolvenčních správců



Přehled počtu ustanovení správců do insolvenčních řízení (pro přehlednost je jmenovitě uvedeno 20 správců s nejvyšším počtem řízení) za posledních 12 měsíců:

PČ	Název / jméno insolvenčního správce	Počet ustanovení správců do insolvenčních řízení												Celkem	Podíl
		2024			2025										
		Říjen	Listopad	Prosinec	Leden	Únor	Březen	Duben	Květen	Červen	Červenec	Srpen	Září		
1	Indra-Šebesta v.o.s.	11	1	4	2	2	2	2	3	2	5	2	1	37	4,2%
2	VPI CZ, v.o.s.	3	2	2	3	3	4	0	5	0	0	0	1	23	2,6%
3	AS ZILAVSKÝ v.o.s.	5	2	0	0	1	2	6	4	2	0	0	0	22	2,5%
4	ALFA insolvenční v.o.s.	0	1	2	1	0	0	1	0	3	5	1	6	20	2,2%
5	Langmeier & Co., insolvenční správci v.o.s.	2	0	0	0	0	0	0	0	6	5	6	0	19	2,1%
6	Insolvenční servis v.o.s.	3	1	0	0	0	4	1	4	0	0	4	1	18	2,0%
7	INSKOL v.o.s.	1	0	0	3	2	0	2	4	0	0	1	5	18	2,0%
8	Smrčka a Kubálek v.o.s.	0	0	1	2	0	0	2	4	1	1	0	3	14	1,6%
9	ISALIS v.o.s.	0	2	1	5	2	0	0	3	0	1	0	0	14	1,6%
10	AMBINS v.o.s.	0	1	2	0	0	0	0	2	3	5	0	0	13	1,5%
11	AAA INSOLVENCE OK v.o.s.	0	2	0	0	1	4	1	2	2	1	0	0	13	1,5%
12	AHF insolvency v.o.s.	0	0	0	0	0	0	2	4	0	1	4	1	12	1,3%
13	Společná kancelář insolvenčních správců, v.o.s.	4	2	0	3	0	0	0	0	3	0	0	0	12	1,3%
14	TP Insolvency, v.o.s.	0	3	1	0	1	2	0	0	0	1	3	0	11	1,2%
15	Insolvenční kancelář Kaplan Mlnářik a spol.	0	0	0	0	1	3	0	1	5	0	0	1	11	1,2%
16	CURADORES v.o.s.	0	0	0	0	3	4	0	1	3	0	0	0	11	1,2%
17	Kancelář správců v.o.s.	0	0	2	1	0	0	0	1	4	3	0	0	11	1,2%
18	Správce insolvencí v.o.s.	0	1	1	0	1	2	2	0	0	0	2	1	10	1,1%
19	JUVENTUS insolvenční v.o.s.	0	0	1	1	0	0	0	0	0	2	4	2	10	1,1%
20	Insolvenční správci, v.o.s.	0	2	1	1	0	3	0	1	1	0	0	0	9	1,0%
	Ostatní	35	51	42	56	45	54	46	43	44	53	54	59	582	65,4%
	Celkem	64	71	60	78	62	84	65	82	79	83	81	81	890	100,0%
	Podíl	7%	8%	7%	9%	7%	9%	7%	9%	9%	9%	9%	9%	100%	

V případě působení více správců v rámci jednoho konkurzu, byl takový konkurz přidán do statistiky víckrát.

Česká republika – počet řízení podle insolvenčních správců



Přehled počtu ustanovení insolvenčních správců se **zvláštním povolením** do insolvenčních řízení za posledních 12 měsíců:

PC	Název / jméno insolvenčního správce	Počet ustanovení správců do insolvenčních řízení													Celkem	Podíl
		2024		2025												
		Říjen	Listopad	Prosinec	Leden	Únor	Březen	Duben	Květen	Červen	Červenec	Srpen	Září			
1	Indra-Šebesta v.o.s.	11	1	4	2	2	2	2	3	2	5	2	1	37	15,5%	
2	VPI CZ, v.o.s.	3	2	2	3	3	4	0	5	0	0	0	1	23	9,6%	
3	AS ZIZLA VSKY v.o.s.	5	2	0	0	1	2	6	4	2	0	0	0	22	9,2%	
4	Langmeier & Co., insolvenční správci v.o.s.	2	0	0	0	0	0	0	0	6	5	6	0	19	7,9%	
5	Smrčka a Kubálek v.o.s.	0	0	1	2	0	0	2	4	1	1	0	3	14	5,9%	
6	TP Insolvence, v.o.s.	0	3	1	0	1	2	0	0	0	1	3	0	11	4,6%	
7	Vandrovec David	0	0	2	0	0	3	1	2	0	0	1	0	9	3,8%	
8	AZAM - insolvence, v.o.s.	1	0	1	0	1	0	1	2	1	0	2	0	9	3,8%	
9	Hart & Partners, v.o.s.	0	1	0	3	0	0	1	0	1	1	0	2	9	3,8%	
10	Lechovský & Backa, v.o.s.	1	0	0	0	0	1	1	3	2	0	0	0	8	3,3%	
11	Jánošík David	0	1	0	1	2	0	0	1	1	0	1	0	7	2,9%	
12	1. správcovská a konkurzní v.o.s.	0	0	2	0	1	1	0	0	0	0	2	1	7	2,9%	
13	Vlašný Lukáš	0	0	0	0	0	1	0	1	0	0	2	2	6	2,5%	
14	Insolvenční agentura v.o.s.	0	1	0	1	0	2	0	0	0	0	2	0	6	2,5%	
15	Novák Michal	1	0	0	1	0	0	1	0	0	1	1	0	5	2,1%	
16	Brož Jaroslav	0	2	1	0	0	0	1	0	1	0	0	0	5	2,1%	
17	IS Voda v.o.s.	1	0	0	0	0	0	0	1	0	0	1	2	5	2,1%	
18	EF Insolvence v.o.s.	0	0	0	0	1	0	0	2	1	0	0	0	4	1,7%	
19	Tetera a spol.	0	0	0	0	0	2	0	0	0	0	0	1	3	1,3%	
20	Hýsková Petra	0	0	1	1	0	0	0	0	0	0	1	0	3	1,3%	
21	Zrůstek a partneři v.o.s.	0	0	2	0	1	0	0	0	0	0	0	0	3	1,3%	
22	Fabian Pavel	1	2	0	0	0	0	0	0	0	0	0	0	3	1,3%	
23	KONREO, v.o.s.	0	0	0	1	0	0	1	1	0	0	0	0	3	1,3%	
24	Institút pro řešení úpadku v.o.s.	0	1	0	0	0	0	0	0	0	1	0	0	2	0,8%	
25	Jinochová Matyášová Martina	0	0	0	1	0	0	0	0	1	0	0	0	2	0,8%	
26	Šefčík, Štefánek a spol.	1	0	0	0	0	0	0	0	0	0	0	1	2	0,8%	
27	Louda Lee	0	1	0	1	0	0	0	0	0	0	0	0	2	0,8%	
28	Lužová Jitřina	1	0	0	1	0	0	0	0	0	0	0	0	2	0,8%	
29	Martínková Kateřina	0	0	0	1	0	0	0	0	0	1	0	0	2	0,8%	
30	JK Insolv, v.o.s.	0	0	0	1	0	0	1	0	0	0	0	0	2	0,8%	
31	endors insolvence v.o.s.	0	0	0	0	0	0	0	0	0	0	0	1	1	0,4%	
32	I-SPRÁVCE, v.o.s.	0	0	0	0	0	0	0	0	0	0	0	1	1	0,4%	
33	Budveselová a partneři - insolvenční správce, v.o.s.	0	0	0	1	0	0	0	0	0	0	0	0	1	0,4%	
34	Cihelková Monika	0	1	0	0	0	0	0	0	0	0	0	0	1	0,4%	

V případě působení více správců v rámci jednoho konkurzu, byl takový konkurz přidán do statistiky víckrát.

Česká republika – vstupy státního zastupitelství do řízení



Přehled počtu insolvenčních řízení v České republice, do kterých vstoupilo státní zastupitelství od 1. 1. 2016:

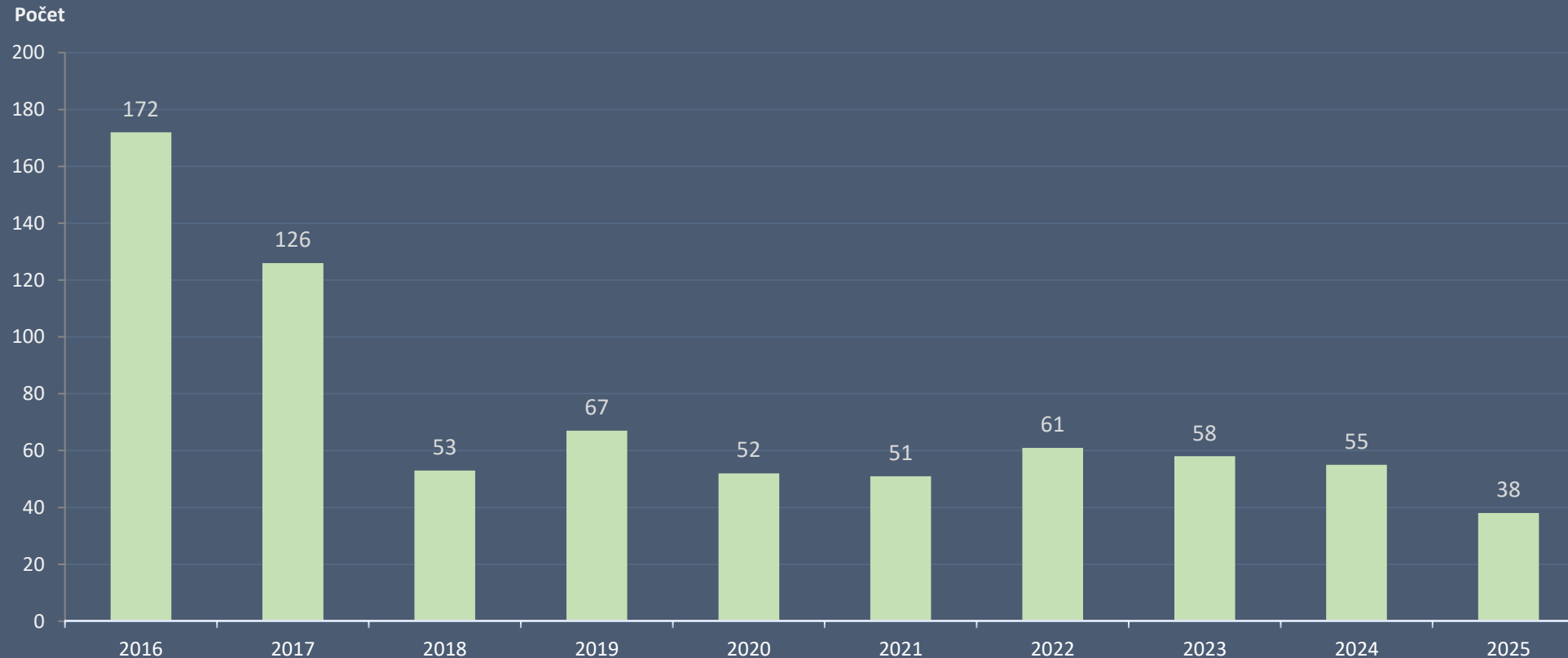

Česká republika – vstupy státního zastupitelství do řízení



Přehled insolvenčních řízení, do kterých vstoupilo státní zastupitelství v aktuálním měsíci:

Spisová značka	Datum zahájení insolvenčního řízení	Datum vstupu státního zastupitelství	IČ	Název	Insolvenční správce	Počet zaměstnanců	Stáří (v letech) - k zahájení ins. řízení	Základní kapitál (v Kč)
INS 11437/2025	12.06.2025	05.09.2025	25778188	BOHEMIA HEALING MARIENBAD WATERS a.s.	Lechovský & Backa, v.o.s.	25 - 49 zaměstnanců	26	1 000 000
INS 6851/2025	08.04.2025	08.09.2025	24817571	Corrida a.s.	Vlašany Lukáš	6 - 9 zaměstnanců	15	200 000



Úpadky právnických osob – Slovensko (od 1. 1. 2017)

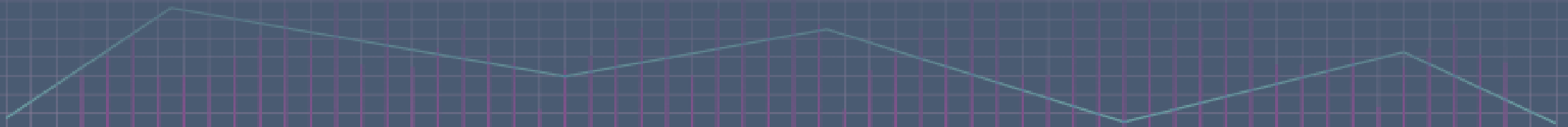

Slovensko – souhrn



Konkurzy v aktuálním měsíci:

34 zahájených konkurzních řízení
 1 zastavených konkurzních řízení
 21 prohlášených konkurzů
 16 zrušených konkurzů

Restrukturalizace v aktuálním měsíci:

1 zahájené restrukturalizační řízení
 žádné zastavené restrukturalizační řízení
 4 povolené restrukturalizace
 žádná ukončená restrukturalizace

Počet podle typu události za posledních 12 měsíců:

Typ události	Období zahájení řízení	2024			2025									Celkem
		Říjen	Listopad	Prosinec	Leden	Únor	Březen	Duben	Květen	Červen	Červenec	Srpen	Září	
Zahájená konkurzní řízení	v období od 1. 1. 2017	20	27	16	20	22	20	15	28	36	35	30	34	303
Zastavená konkurzní řízení	včetně řízení před 1. 1. 2017	47	26	11	4	5	6	9	5	6	6	10	1	136
Přerušená konkurzní řízení	včetně řízení před 1. 1. 2017	1			2	3	1	1		2	1			11
Prohlášené konkurzy	včetně řízení před 1. 1. 2017	39	29	30	24	21	27	25	18	23	35	28	21	320
Zrušené konkurzy	včetně řízení před 1. 1. 2017	29	31	28	15	12	37	29	20	35	25	27	16	304
Zahájená restrukturalizační řízení	v období od 1. 1. 2017			4	3		3	2	2	2	4	4	1	25
Zastavená restrukturalizační řízení	včetně řízení před 1. 1. 2017									1				1
Povolené restrukturalizace	včetně řízení před 1. 1. 2017	3		2	2	1	1	2	3	1	3	2	4	24
Ukončené restrukturalizace	včetně řízení před 1. 1. 2017		2	1		3	2	1	1	7	2			19

Slovensko – konkurzy a restrukturalizace



Počet prohlášených konkurzů a povolených restrukturalizací právnických osob po měsících od 1. 1. 2017:

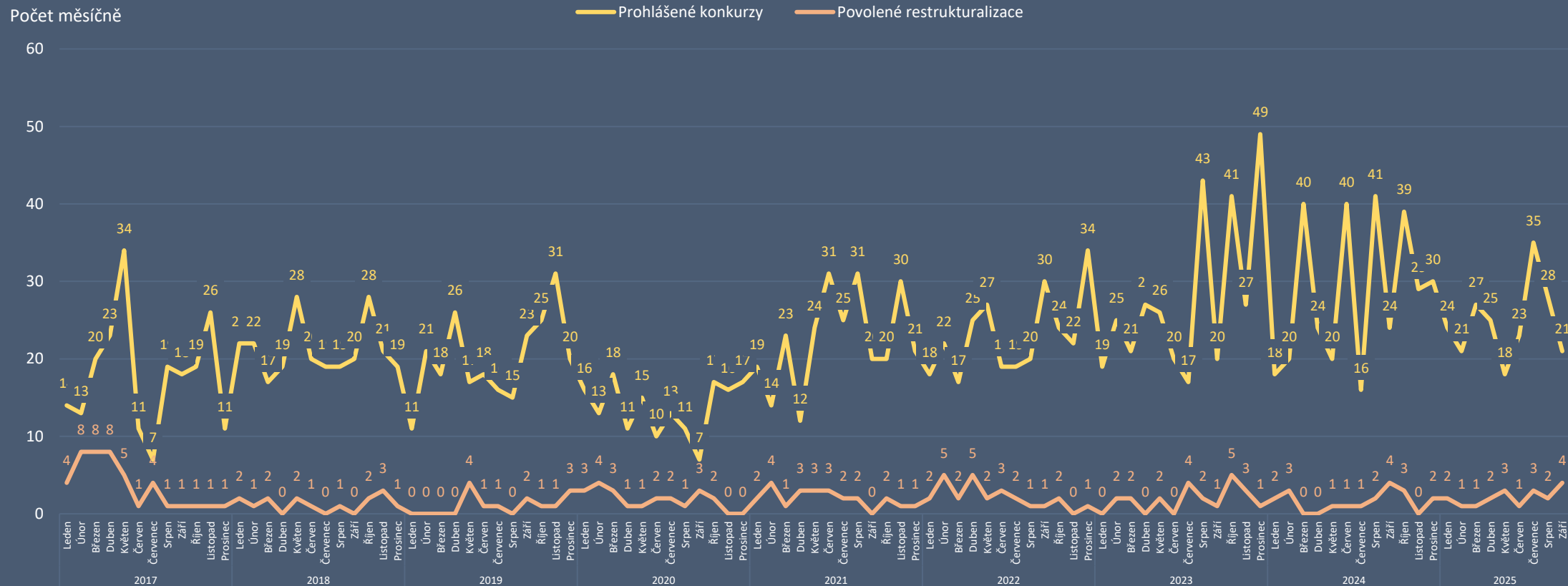

Slovensko – zahájená řízení



Počet zahájených konkurzních a restructuralizačních řízení po měsících od 1. 1. 2017:

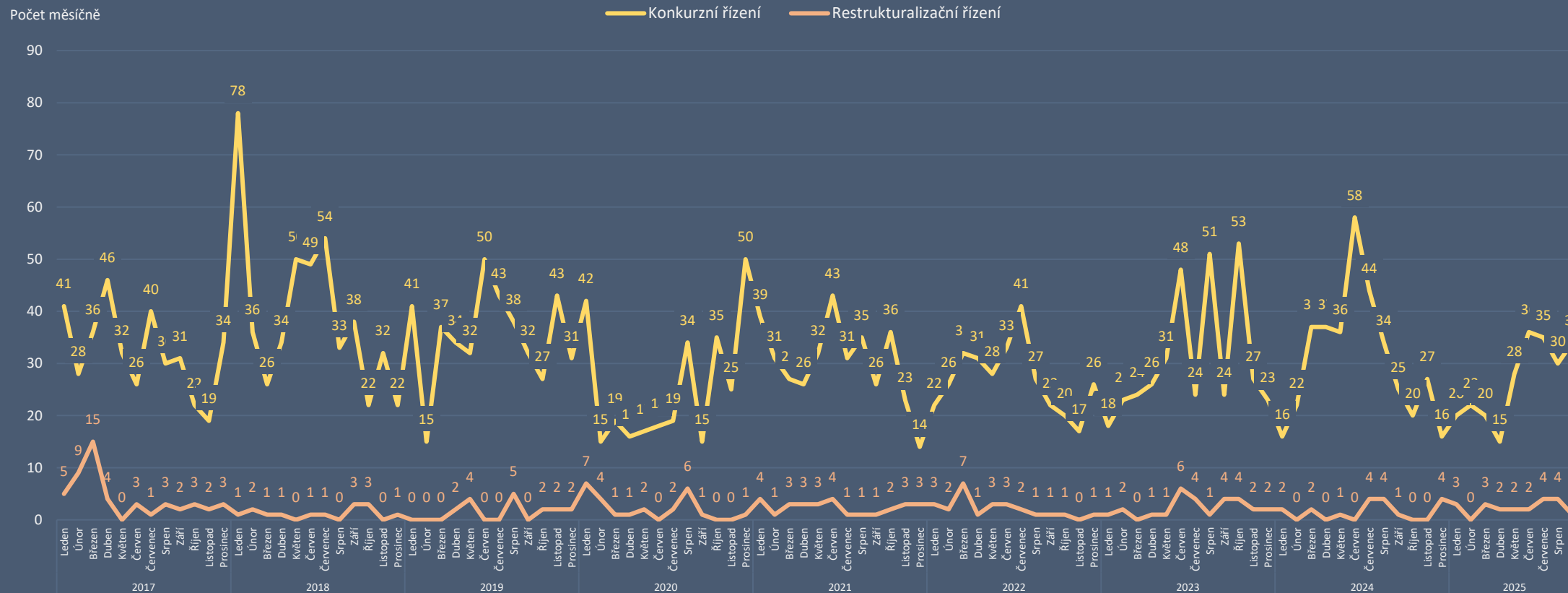



Slovensko – zahájená řízení

Kumulativní vývoj počtu konkurzních a restructuralizačních řízení v letech 2017 až 2025:

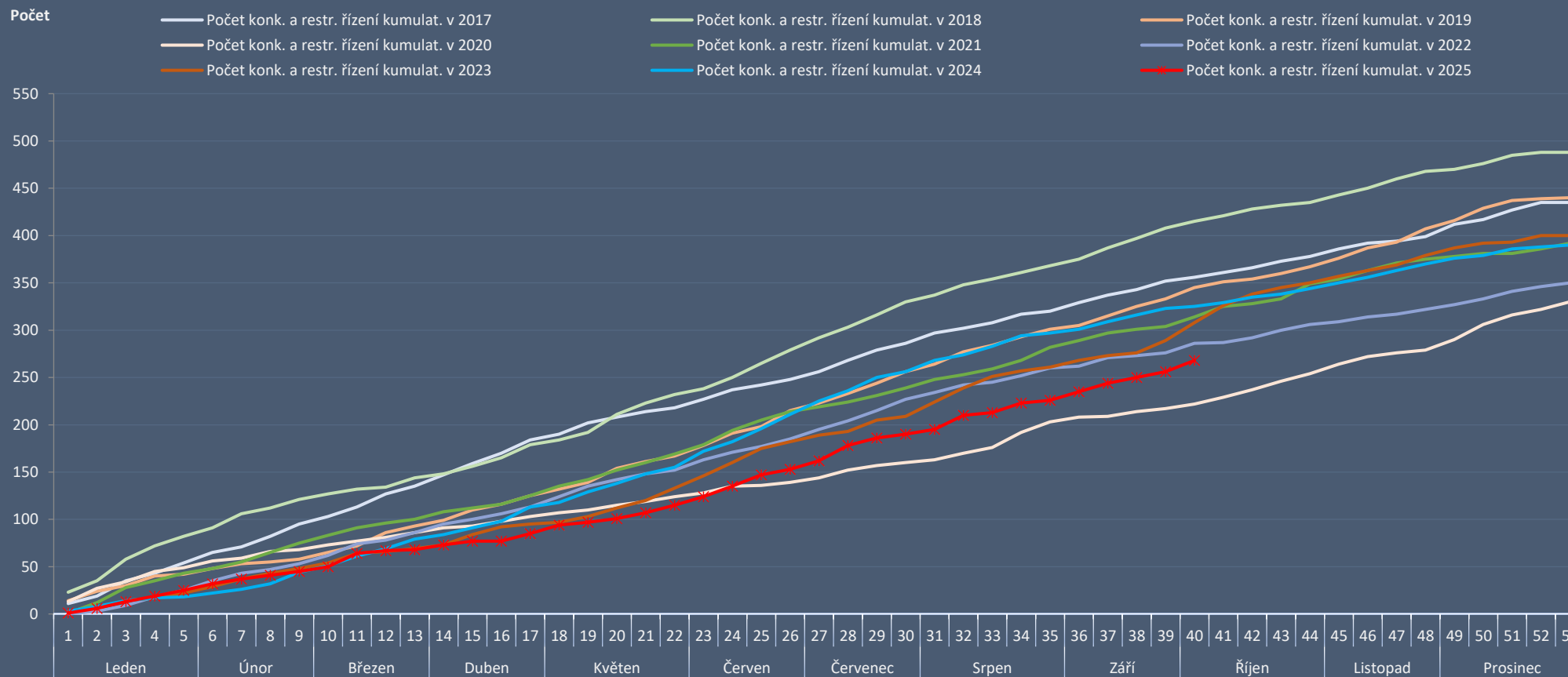

Statistika obsahuje počet řízení v daném měsíci, bez ohledu na jejich pozdější zamítnutí.

Slovensko – zahájená řízení



Struktura zahájených řízení právnických osob podle stáří úpadců:

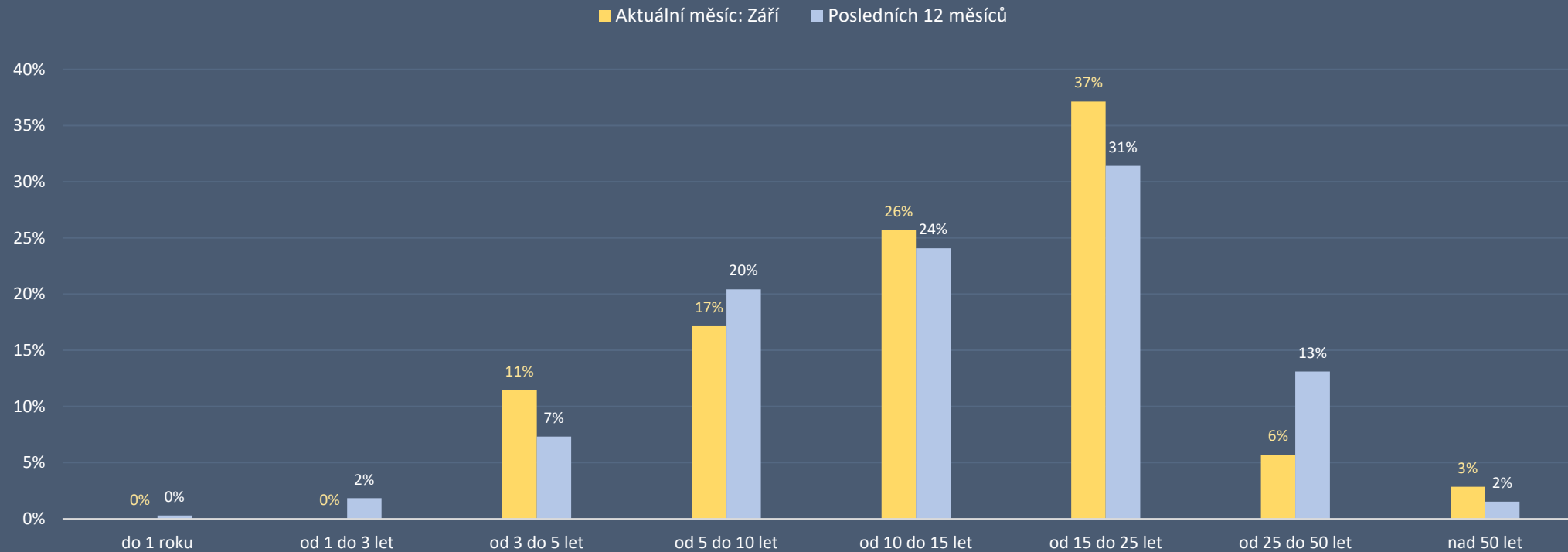



Slovensko – zahájená řízení

Poměr zahájených konkurzních a restructuralizačních řízení podle typu navrhovatele:

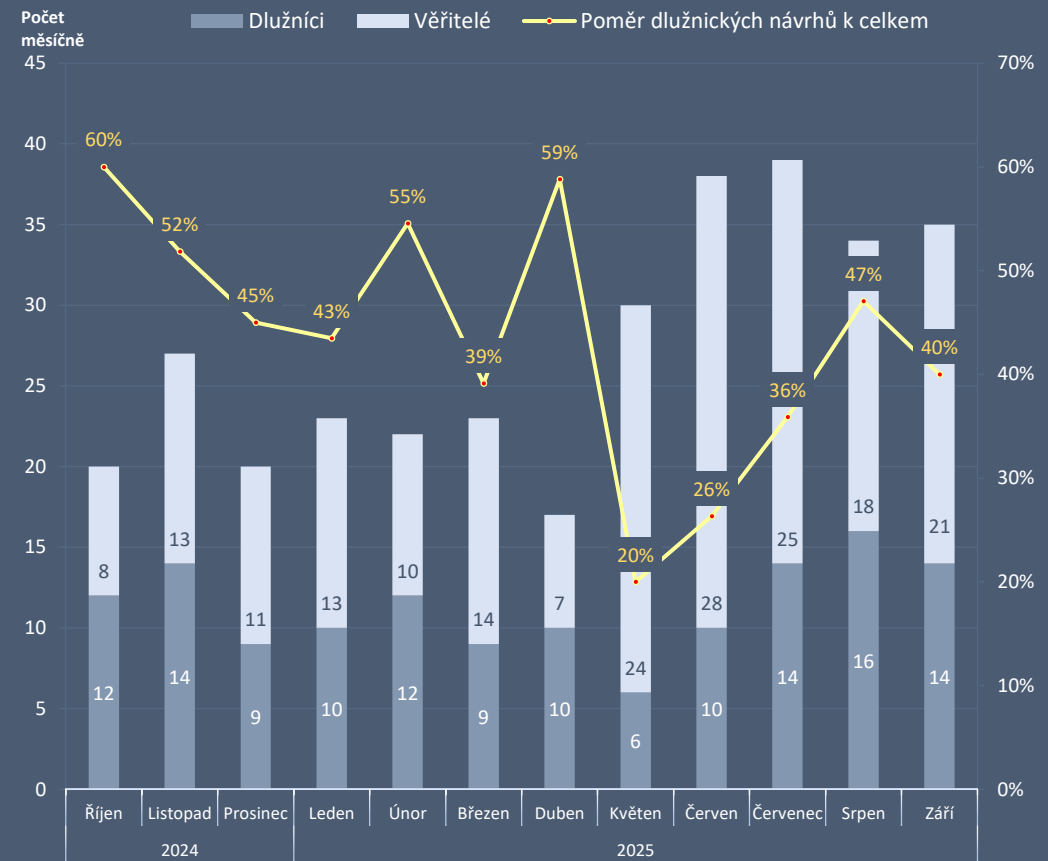

Slovensko – zahájená řízení



Počet zahájených konkurzních a restructuralizačních řízení podle sídla úpadce (za posledních 12 měsíců):

Sídlo úpadce	Celkem	Podíl
Bratislava	110	34%
Košice	28	9%
Banská Bystrica	14	4%
Nitra	10	3%
Žilina	9	3%
Prešov	8	2%
Trenčín	6	2%
Komárno	5	2%
Ostatní	138	42%
Celkem	328	100%

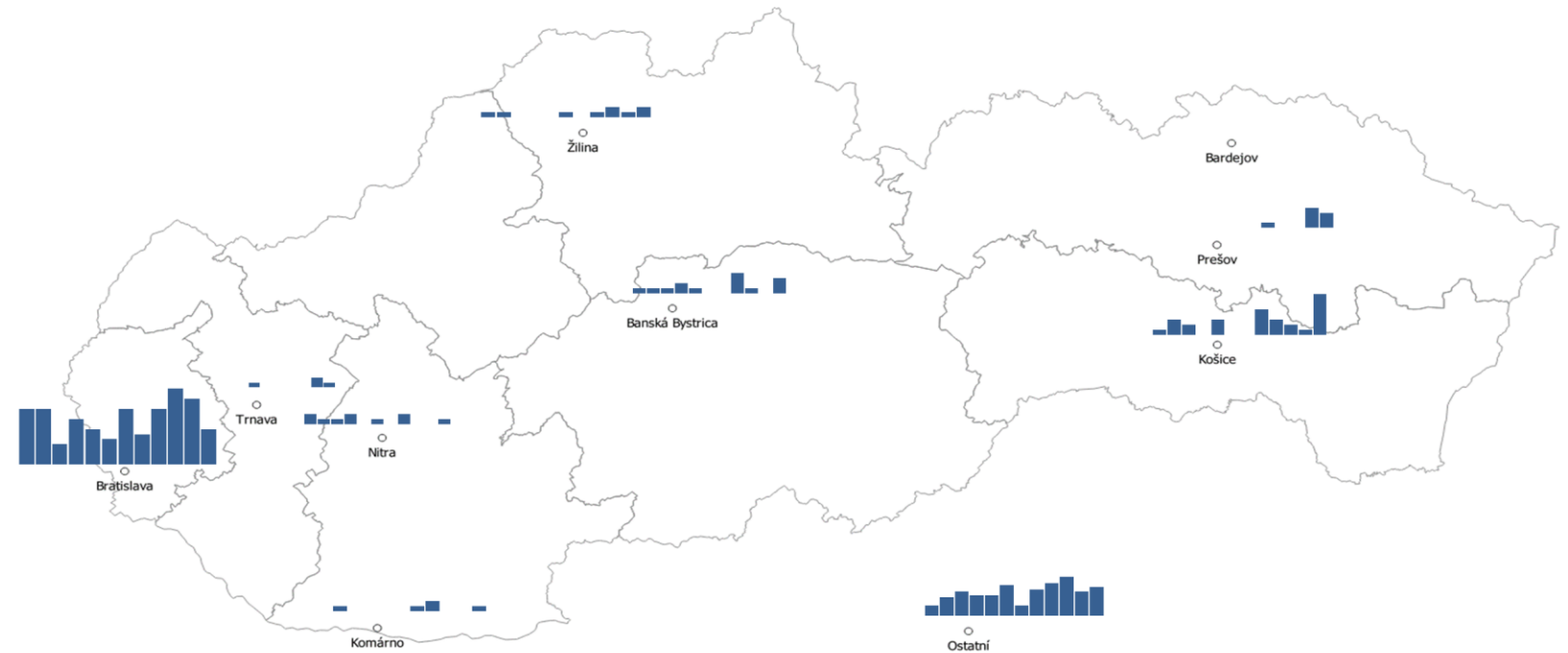



O nás a omezení

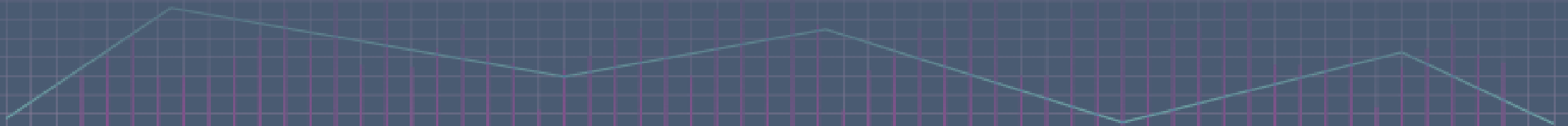



O nás

Surveillance je specializovaná forenzní agentura zaměřená na vyšetřování sofistikované finanční kriminality páchané managementem a zaměstnanci v segmentu privátních společností. Surveillance je jediná společnost svého druhu v České a Slovenské republice, jež se specializuje výhradně na vyšetřování a prevenci závažných manažerských podvodů a tzv. kriminalitu bílých límečků.

Jsme forenzní specialisté s desítkami let zkušeností v oblasti vyšetřování finanční kriminality. Jsme členy respektovaných organizací Association of Certified Fraud Examiners (Asociace certifikovaných vyšetřovatelů podvodů), INSOL Europe, Council of International Investigators a Českého institutu interních auditorů.

Naše služby:

- Forenzní vyšetřování
- Forenzní podpora během insolvenčního řízení
- Prověřování firem a jednotlivců
- Zajišťování a analýza elektronických důkazů
- Vizualizace podnikových dat
- Forenzní due diligence v M&A
- Podpora advokátních kanceláří ve sporech

Surveillance, s.r.o.

Opletalova 55, 110 00 Praha 1 –
Nové Město

IČO: 28253418

IČ DPH: CZ28253418

www.surveillance.com





Omezení

Informace uvedené v této zprávě jsou založeny výhradně na výsledcích vyhledávání veřejných informací, které jsme učinili v on-line zdrojích dostupných v České a Slovenské republice. Předpokládali jsme, že tato data a informace jsou přesné, správné a pravdivé a nejsou zavádějící. Nebyli jsme povinni ověřit a ani jsme neověřovali platnost, pravost a integritu těchto dat.

Přestože jsme se pokusili získat co nejaktuálnější a nejúplnější informace, nemáme možnost ani prostředky pro testování přesnosti, úplnosti a pravdivosti informací získaných z veřejných zdrojů. Zdroje informací, které používáme, mohou samy čerpat nebo využívat zprostředkované informace, a nemusejí být proto aktuální a mohou samy spoléhat na informace třetích stran. Neneseme proto žádnou odpovědnost a neručíme za přesnost a úplnost žádné z informací z veřejných zdrojů.

Informace uvedené v této zprávě byly shromážděny na základě prohledávání on-line veřejných zdrojů dostupných v České a Slovenské republice. Přestože informace získané z těchto zdrojů bývají považovány za pravdivé, nemůžeme garantovat jejich věrohodnost.

Neneseme proto žádnou odpovědnost za pravdivost a úplnost informací získaných z těchto zdrojů. Přestože informace získané z těchto zdrojů bývají všeobecně považovány za přesné, nemůžeme garantovat jejich důvěryhodnost. Taktéž nemůžeme ovlivnit periodicitu, s jakou poskytovatelé údajů aktualizují své záznamy, a proto si uvědomujeme omezenou aktuálnost a důvěryhodnost těchto informací.

Informace jsou získávány z mnoha databází, evidenčních systémů a dalších zdrojů, nad kterými nemáme žádnou kontrolu. Jedná se tak o potenciálně nespolehlivé a nepřesné elektronické zdroje. V těchto případech nemůžeme absolutně ručit za přesnost, úplnost, aktuálnost nebo dostupnost uvedených záznamů ani za vhodnost jednotlivých informací pro uživatele těchto záznamů a údajů.

Údaje v této zprávě jsou poskytovány s vědomím toho, že uživatel se na ně nebude spoléhat jako na jediný možný zdroj informací pro své rozhodování nebo pro zaujetí stanoviska k dalším záležitostem. Tam, kde je to nevyhnutelné, by měl uživatel zvážit potvrzení informací z této zprávy i z dalších dostupných zdrojů.

Zdroje dat:

Česká republika:

Insolvenční rejstřík: <https://isir.justice.cz>

Administrativní registr ekonomických subjektů:
<http://www.info.mfcr.cz/ares/>

Slovensko:

Register úpadcov: <https://ru.justice.sk>

Register účtovných závierok:

<http://www.registeruz.sk>

Obchodný register: <http://www.orsr.sk/>



Surveilligence, s.r.o.

Opletalova 55, 110 00 Praha 1 – Nové Město

info@surveilligence.com | www.surveilligence.com

© 2025