

# INSOLVENCY REPORT 6/2025

Úpadky právnických osob v České a Slovenské republice v období od 1. 1. 2016 do 30. 6. 2025

# Shrnutí

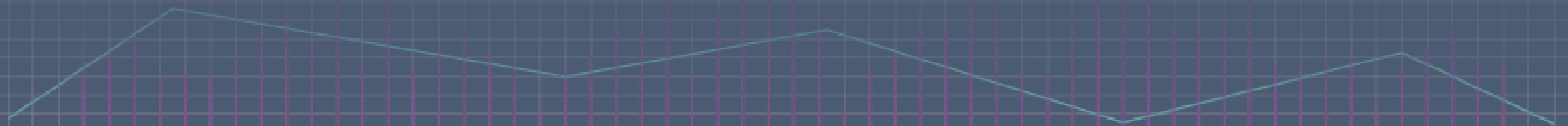

# SHRNUTÍ: Úpadky právnických osob v České a Slovenské republice

## Česká republika

- V červnu 2025 bylo podáno 102 insolvenčních návrhů, tj. o 20 více než v květnu 2025 (82 návrhů).
- V červnu 2025 bylo prohlášeno 64 konkurzů právnických osob, tj. o 12 méně než v květnu 2025 (76 konkurzů).
- V červnu 2025 byly povolené 3 reorganizace, tj. o 2 více než v květnu 2025 (GEEN Development a.s., SPACE BET a.s. a VETRO - PLUS a.s.).
- V červnu 2025 nebyla žádná reorganizace přeměněna v konkurz.
- V červnu 2025 bylo nově vyhlášeno, nebo prodlouženo, 1 moratorium, tj. o 1 více než v květnu 2025 (Euroforum Group,a.s.).
- V červnu 2025 vstoupilo státní zastupitelství do 4 insolvenčních řízení, tj. o 1 více než v květnu 2025 (např. Elektromontas, a.s., PiCaSo s.r.o. a PREMIALIS s.r.o.).
- Základní kapitál 70 % úpadců, kteří skončili v červnu 2025 v konkurzu, nepřevyšoval 1 mil. Kč.
- V červnu 2025 spadalo 19 konkurzních řízení právnických osob pod insolvenční správce se zvláštním povolením. Mezi insolvenčními správci se zvláštním povolením spravuje nejvíce řízení AS ZIZLAVSKY v.o.s. (celkem 45 řízení právnických osob za posledních 12 měsíců).
- V červnu 2025 byl úpadek řešen formou konkurzu nejčastěji ve firmách existujících 5 až 10 let, které zaměstnávaly méně než 10 pracovníků.

## Slovensko

- V červnu 2025 bylo zahájených 36 konkurzních řízení, tj. o 8 více než v květnu 2025 (28 řízení).
- V červnu 2025 bylo prohlášeno 24 konkurzů, tj. o 6 více než v květnu 2025 (18 konkurzů).
- V červnu 2025 byla povolena 1 restrukturalizace, tj. o 2 méně než v květnu 2025 (DENNON s.r.o.).
- V červnu 2025 byla zahájena 2 restrukturalizační řízení, tj. stejně jako v květnu 2025 (Kameňolomy a štrkopieskovne, a.s., PALKOV s. r. o.).
- Nejvíce řízení v červnu 2025 bylo zahájeno ve firmách existujících od 15 do 25 let, s počtem zaměstnanců do 10 pracovníků, s bilanční sumou do 5 mil. Kč.
- Nejvíce zahájených konkurzních a restrukturalizačních řízení za posledních 12 měsíců bylo v právnických osobách se sídlem v Bratislavě (33 %) a v Košicích (9 %).
- Celkem 15,7 % návrhů na konkurz nebo restrukturalizaci podali v červnu 2025 dlužníci a 84,3 % návrhů podali věřitelé - 65,7 % státní instituce, 13,1 % právnické osoby, 2,6 % fyzické osoby a 2,6 % finanční instituce.

# Insolvenční řízení v České a Slovenské republice



Počet řízení od 1.1.2017:

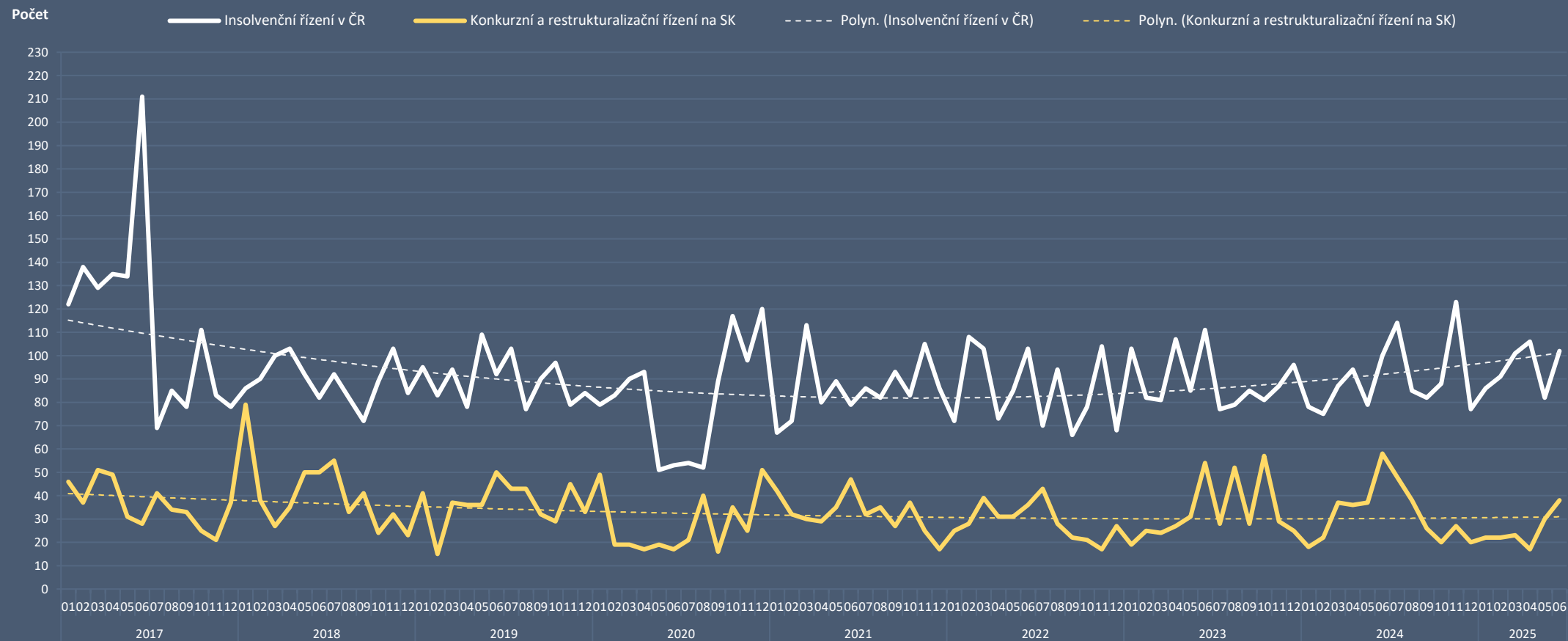

# Konkurzy a reorganizace v České a Slovenské republice



Počet konkurzů a reorganizací (restrukturalizací) od 1.1.2017:

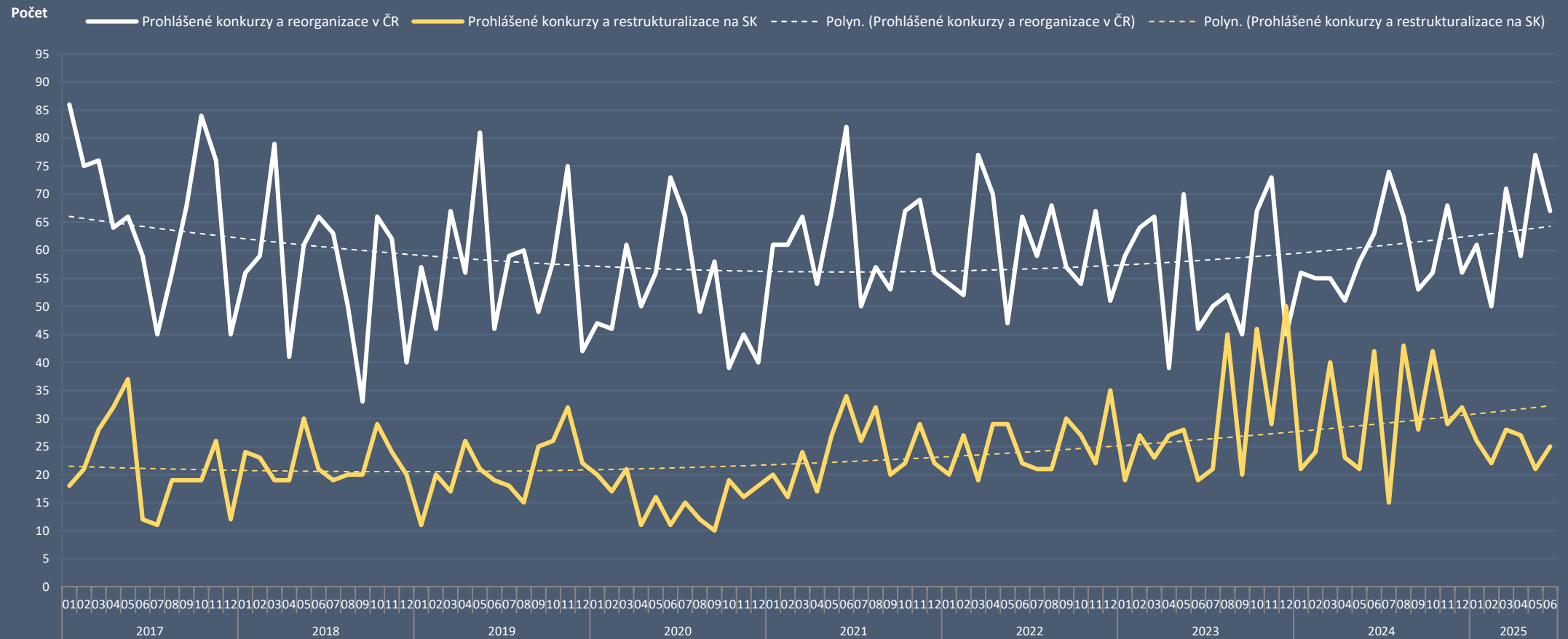



# Insolvence v České republice v aktuálním měsíci

102

insolvenčních návrhů

64

konkurzů

1

moratorium

3

reorganizace

Počet podaných insolvenčních návrhů, prohlášených konkurzů a zahájených reorganizací v ČR od 1.1.2017:

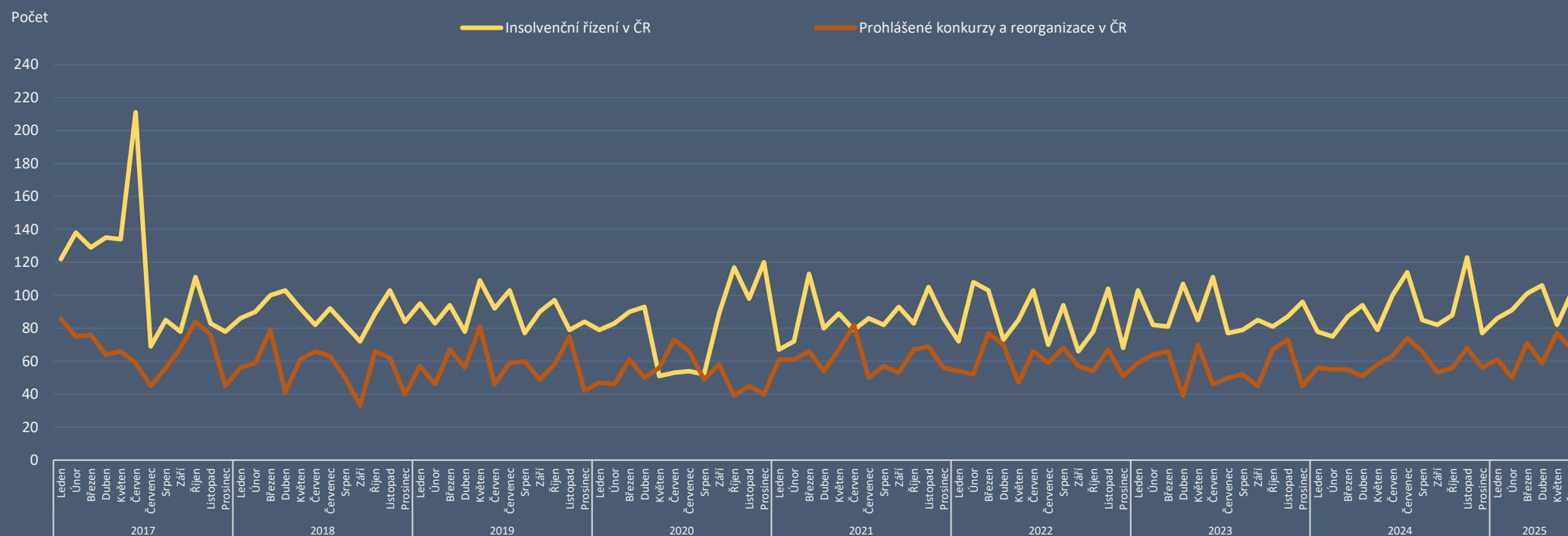



# Insolvence na Slovensku v aktuálním měsíci

**36**

zahájených konkurzních řízení

**2**

zahájená restrukturalizační řízení

**24**

prohlášených konkurzů

**1**

povolená restrukturalizace

Počet zahájených konkurzních a restrukturalizačních řízení a prohlášených konkurzů na Slovensku od 1.1.2017:

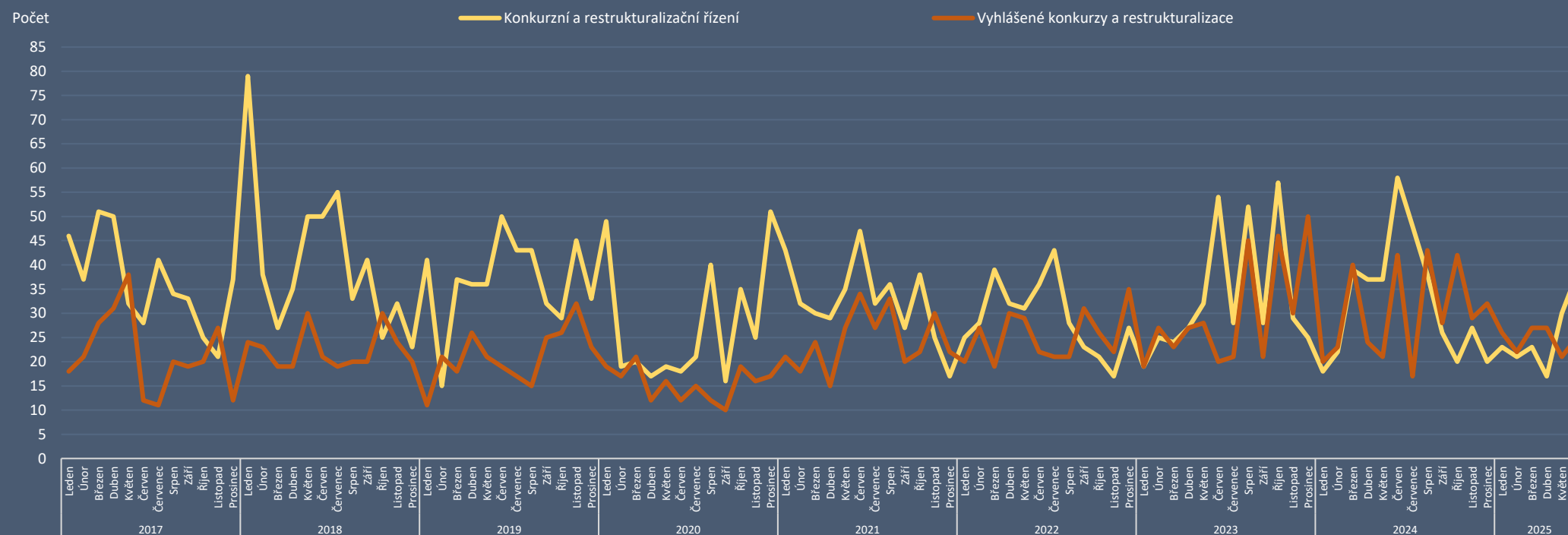

# Úpadky právnických osob – Česká republika (od 1. 1. 2016)

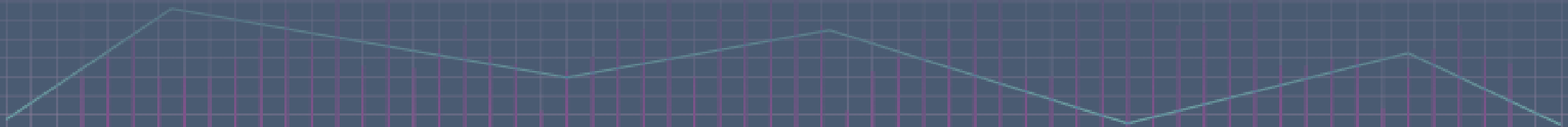

# Česká republika – insolvenční návrhy



Počet podaných insolvenčních návrhů v jednotlivých měsících od 1.1.2016:

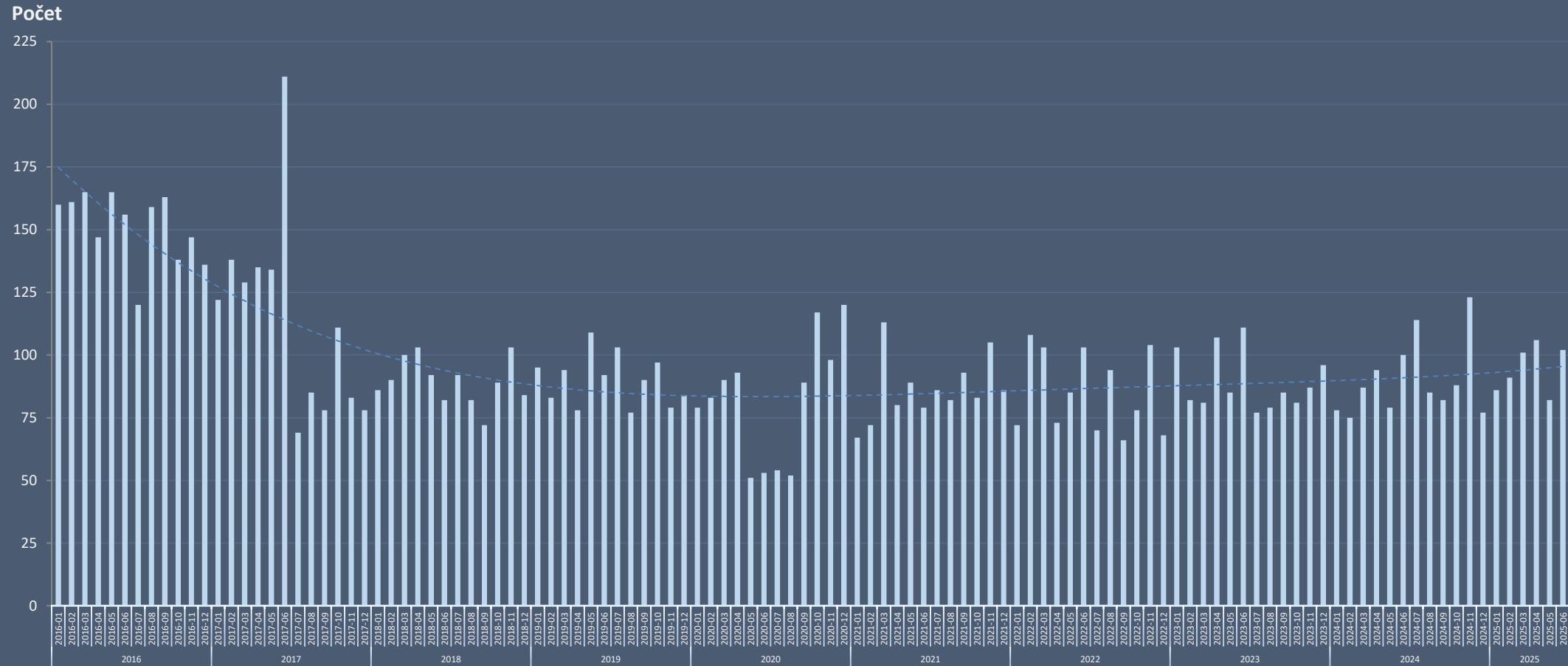

Statistika obsahuje počet podaných insolvenčních návrhů (podle data události „Vyhláška o zahájení insolvenčního řízení“), bez ohledu na jejich pozdější zamítnutí.

# Česká republika – insolvenční návrhy



Měsíční porovnání počtu podaných insolvenčních návrhů v letech 2016 až 2025:

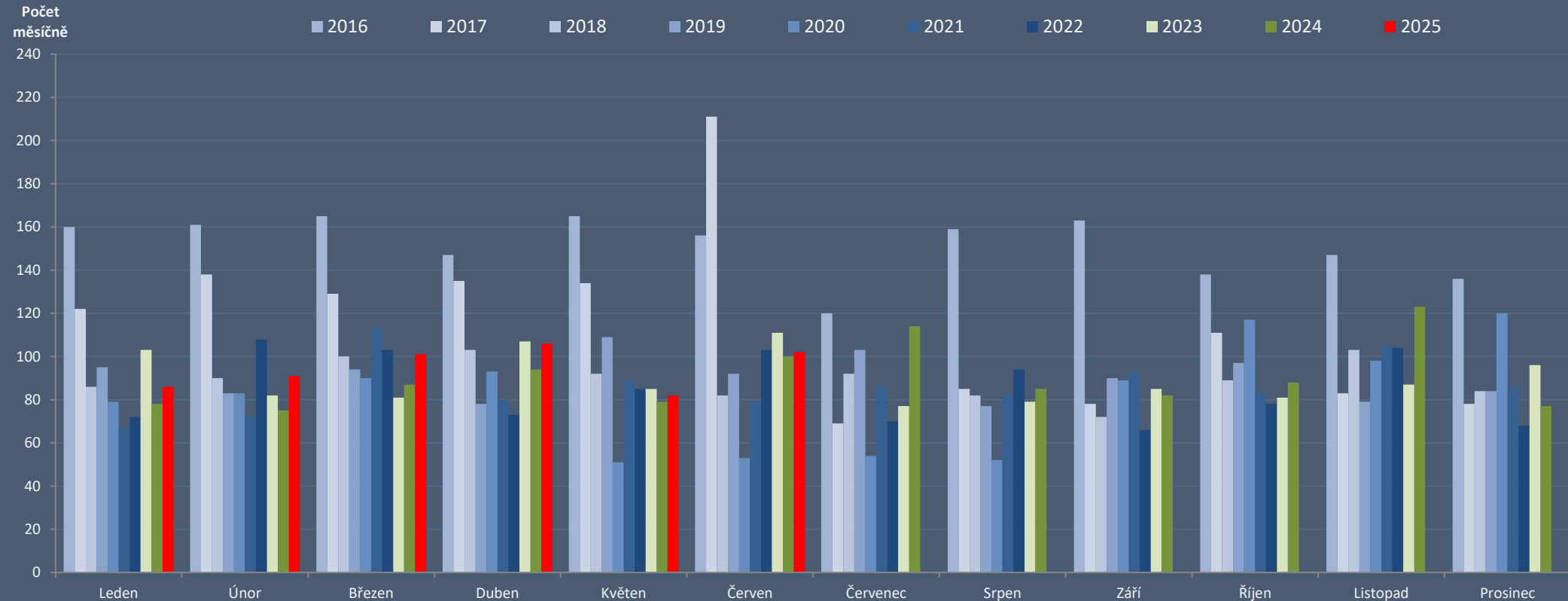

Statistika obsahuje počet podaných insolvenčních návrhů (podle data události „Vyhláška o zahájení insolvenčního řízení“), bez ohledu na jejich pozdější zamítnutí.



# Česká republika – insolvenční návrhy

Počet podaných insolvenčních návrhů podle stáří úpadců (v letech) v aktuálním měsíci:

## 5 až 10 let

Nejvíce insolvenčních návrhů bylo podáno na firmy existující 5 až 10 let.

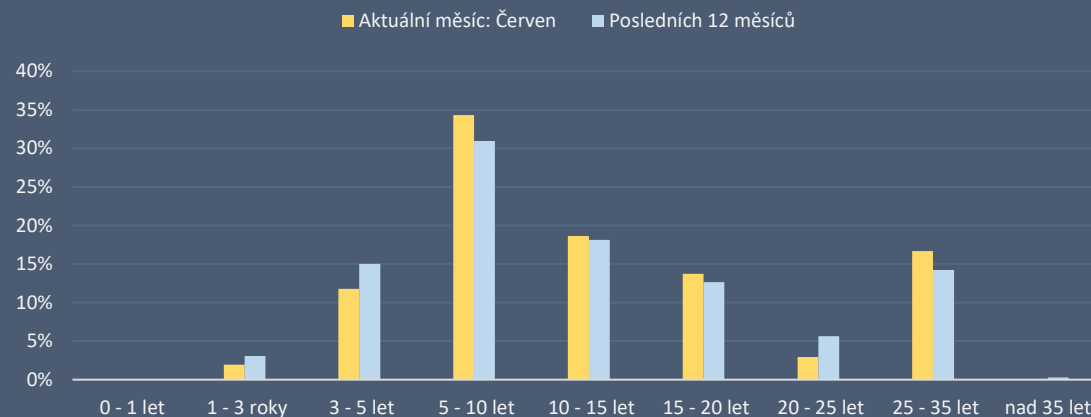

Počet podaných insolvenčních návrhů podle počtu zaměstnanců úpadců v aktuálním měsíci:

## Do 10 zaměstnanců

Nejvíce insolvenčních návrhů bylo podáno na firmy s méně než 10 zaměstnanci.

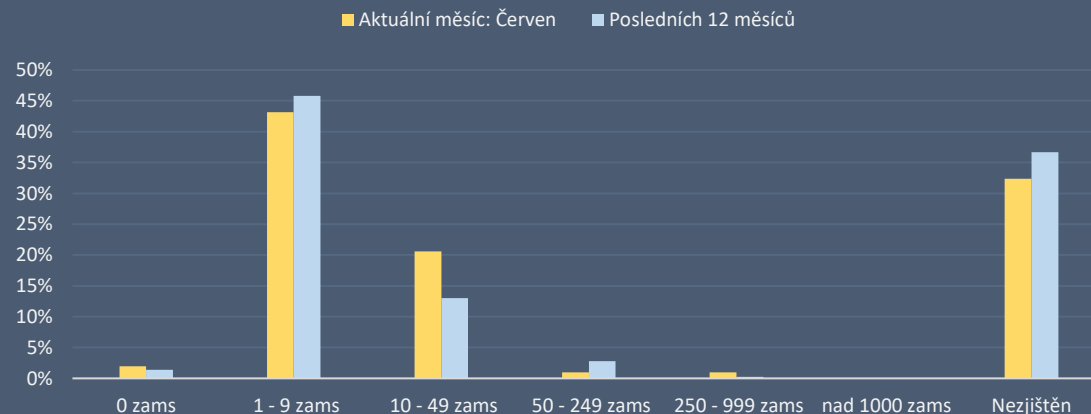

# Česká republika – insolvenční návrhy



Přehled insolvenčních návrhů právnických osob v aktuálním měsíci podle základního kapitálu (výběr 20 dlužníků):

| Pč | Spisová značka | Datum konkurzu | Datum vzniku IČ     | Název                                     | Správce                   | Počet zaměstnanců     | Stáří (v letech) - k zahájení ins. říz. | Základní kapitál (v Kč) |
|----|----------------|----------------|---------------------|---|---------------------------|-----------------------|---|-------------------------|
| 1  | INS 11571/2025 | 16.06.2025     | 06.05.1994 61169161 | CREMER BOHEMIA s.r.o.                     |                           | 10 - 19 zaměstnanců   | 32                                      | 5 220 000               |
| 2  | INS 11882/2025 | 18.06.2025     | 06.05.1994 61169161 | CREMER BOHEMIA s.r.o.                     |                           | 10 - 19 zaměstnanců   | 32                                      | 5 220 000               |
| 3  | INS 11863/2025 | 18.06.2025     | 15.02.2010 29202701 | SOLEK HOLDING SE                          |                           | Neuvedeno             | 16                                      | 3 175 800               |
| 4  | INS 11409/2025 | 12.06.2025     | 24.02.2017 05852242 | Torch Entertainment s.r.o.                |                           | 10 - 19 zaměstnanců   | 9                                       | 2 555 896               |
| 5  | INS 6856/2025  | 13.06.2025     | 14.11.2007 27755029 | Vendeavour Rose Garden a.s.               |                           | 6 - 9 zaměstnanců     | 18                                      | 2 000 000               |
| 6  | INS 11483/2025 | 12.06.2025     | 22.04.2015 04012712 | Technoexport Storage, a.s.                |                           | Neuvedeno             | 11                                      | 2 000 000               |
| 7  | INS 11838/2025 | 18.06.2025     | 19.11.2007 27819281 | SMART MONEY a.s.                          |                           | Neuvedeno             | 18                                      | 2 000 000               |
| 8  | INS 12547/2025 | 27.06.2025     | 27.11.2012 29132517 | EASTFIELD a.s.                            |                           | 1 - 5 zaměstnanců     | 13                                      | 2 000 000               |
| 9  | INS 11437/2025 | 12.06.2025     | 01.07.1999 25778188 | BOHEMIA HEALING MARIENBAD WATERS a.s.     | Lechovský & Backa, v.o.s. | 25 - 49 zaměstnanců   | 26                                      | 1 000 000               |
| 10 | INS 8162/2025  | 25.06.2025     | 12.07.1995 63217180 | VETRO - PLUS a.s.                         | AS ZIZLAVSKY v.o.s.       | 250 - 499 zaměstnanců | 30                                      | 1 000 000               |
| 11 | INS 12025/2025 | 20.06.2025     | 21.07.2021 11677503 | PH CARRIER s.r.o.                         |                           | 1 - 5 zaměstnanců     | 4                                       | 1 000 000               |
| 12 | INS 10831/2025 | 04.06.2025     | 05.05.1995 62743431 | AUTO ENGE, a. s.                          |                           | 1 - 5 zaměstnanců     | 31                                      | 1 000 000               |
| 13 | INS 12638/2025 | 30.06.2025     | 31.07.1998 25686011 | PSP - GDS, s.r.o.                         |                           | 10 - 19 zaměstnanců   | 27                                      | 1 000 000               |
| 14 | INS 12323/2025 | 25.06.2025     | 31.12.2012 29146780 | Feris Service s.r.o.                      |                           | 1 - 5 zaměstnanců     | 13                                      | 1 000 000               |
| 15 | INS 10518/2025 | 02.06.2025     | 07.11.2016 05541204 | BUSINESS DEVELOPMENT TRADE KORYČANY s.r.o |                           | Neuvedeno             | 9                                       | 500 000                 |
| 16 | INS 10982/2025 | 05.06.2025     | 15.04.2014 02905914 | NATURE HOME PLUS s.r.o.                   |                           | 25 - 49 zaměstnanců   | 12                                      | 250 000                 |
| 17 | INS 11065/2025 | 06.06.2025     | 07.10.2016 05457688 | HELENICA s.r.o.                           |                           | 1 - 5 zaměstnanců     | 9                                       | 210 000                 |
| 18 | INS 11041/2025 | 06.06.2025     | 11.05.2004 26010704 | MEDICALFOX s.r.o.                         |                           | 1 - 5 zaměstnanců     | 22                                      | 203 000                 |
| 19 | INS 12138/2025 | 23.06.2025     | 11.10.2018 07541741 | SANIGELATO, s.r.o.                        |                           | 10 - 19 zaměstnanců   | 7                                       | 200 000                 |
| 20 | INS 10591/2025 | 02.06.2025     | 02.03.2005 26086808 | LIP distribution s.r.o.                   |                           | 10 - 19 zaměstnanců   | 21                                      | 200 000                 |

# Česká republika – moratoria



Počet moratorií v jednotlivých měsících od 1. 1. 2020:

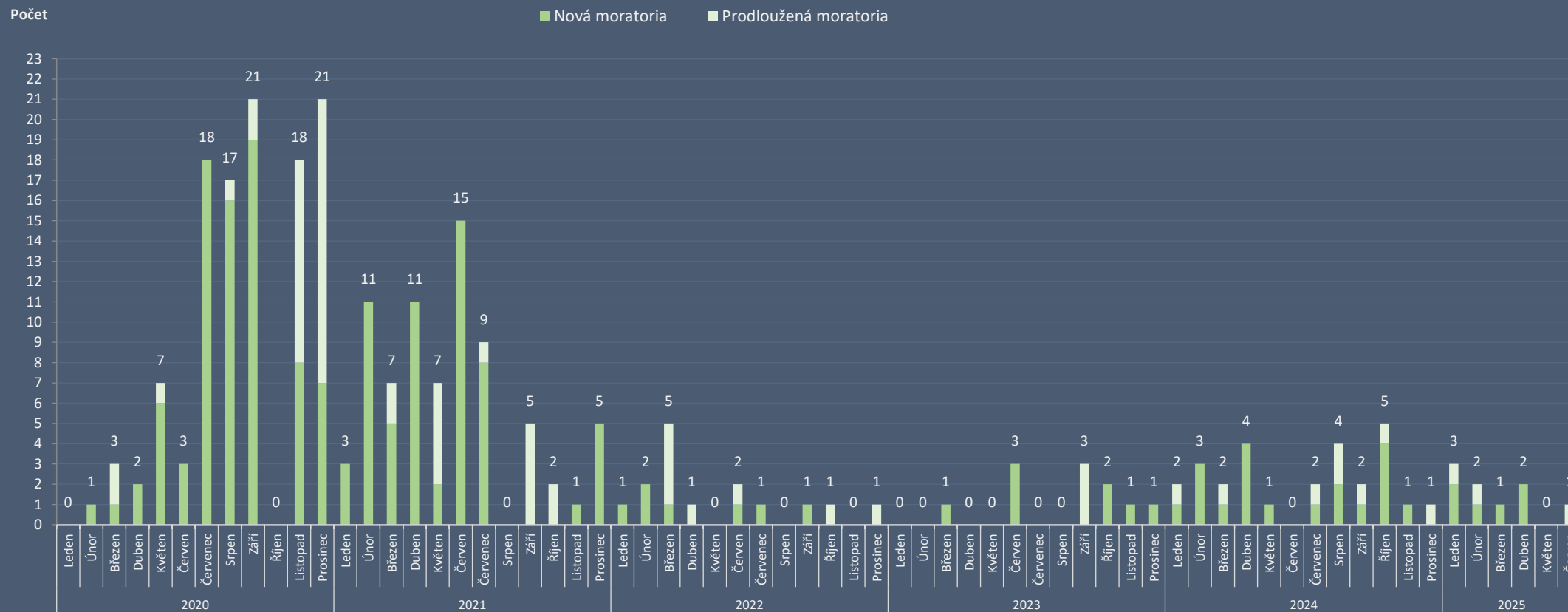

# Česká republika – moratoria



Přehled moratorií právnických osob (prodloužených i nově vyhlášených) v aktuálním měsíci:

| Spisová značka | Datum moratoria | Datum vzniku | IČ       | Název                | Správce | Počet zaměstnanců | Stáří (v letech) - k zahájení ins. říz. | Základní kapitál (v Kč) |
|----------------|-----------------|--------------|----------|----------------------|---------|-------------------|---|-------------------------|
| INS 3330/2025  | 11.03.2025      | 02.03.2011   | 24817732 | Euroforum Group,a.s. |         | 1 - 5 zaměstnanců | 14                                      | 2 000 000               |

# Česká republika – konkurzy a reorganizace



Měsíční vývoj počtu konkurzů a reorganizací od 1. 1. 2016:

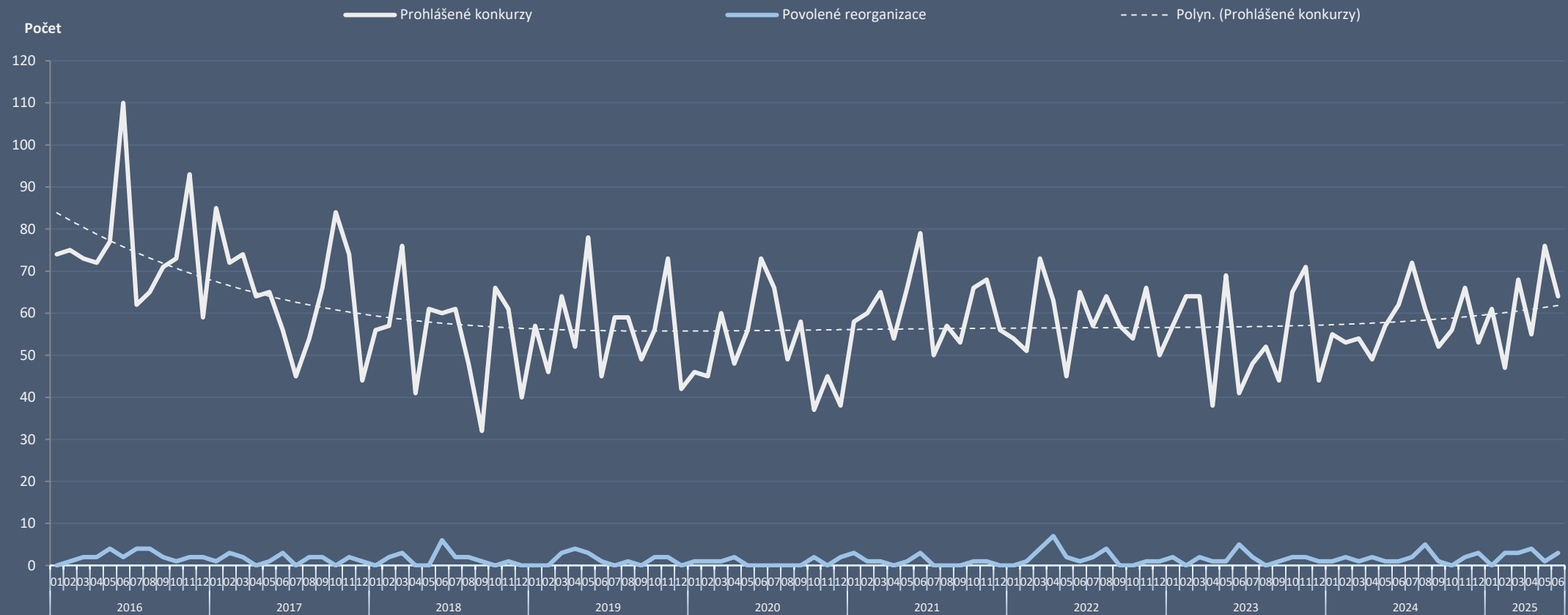

Statistika obsahuje počet prohlášených konkurzů a reorganizací v daném měsíci, bez ohledu na jejich pozdější zamítnutí.

# Česká republika – konkurzy a reorganizace



Měsíční počty konkurzů a reorganizací v letech 2016 až 2025:

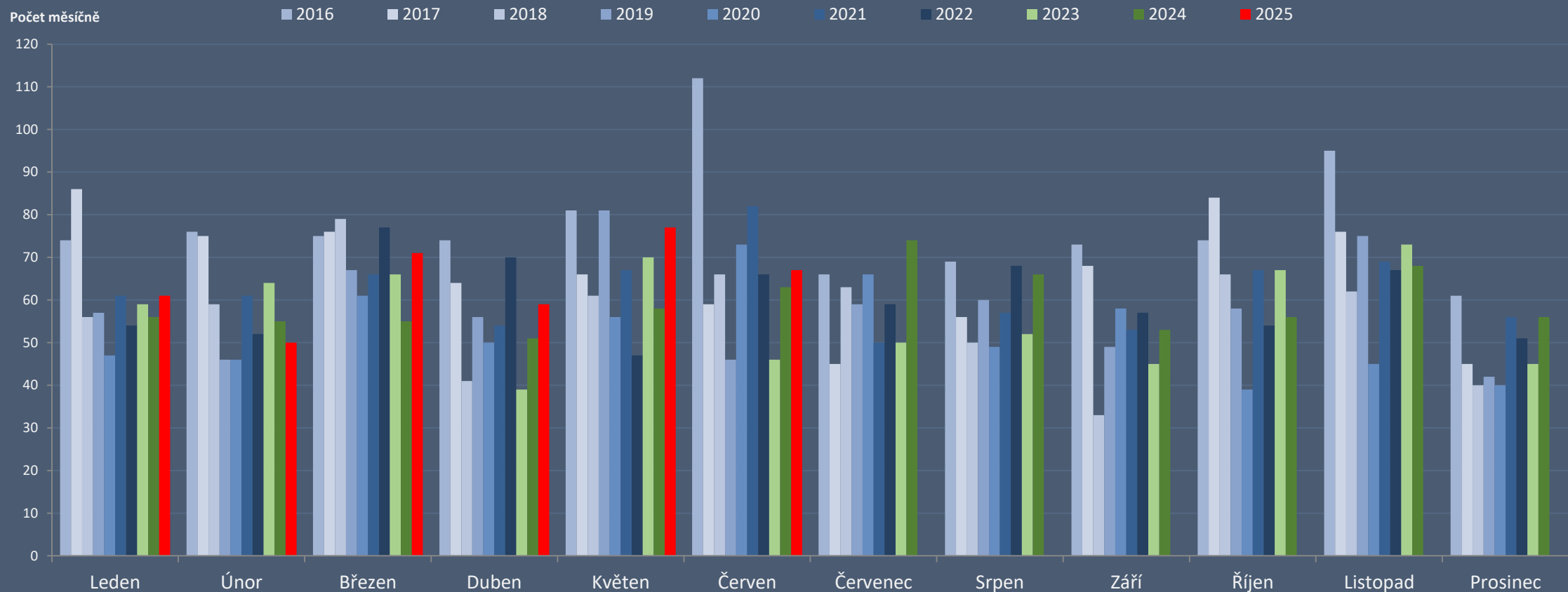

Statistika obsahuje počet prohlášených konkurzů a reorganizací v daném měsíci, bez ohledu na jejich pozdější zamítnutí.



# Česká republika – konkurzy a reorganizace

Kumulativní vývoj počtu konkurzů a reorganizací v letech 2016 až 2025:

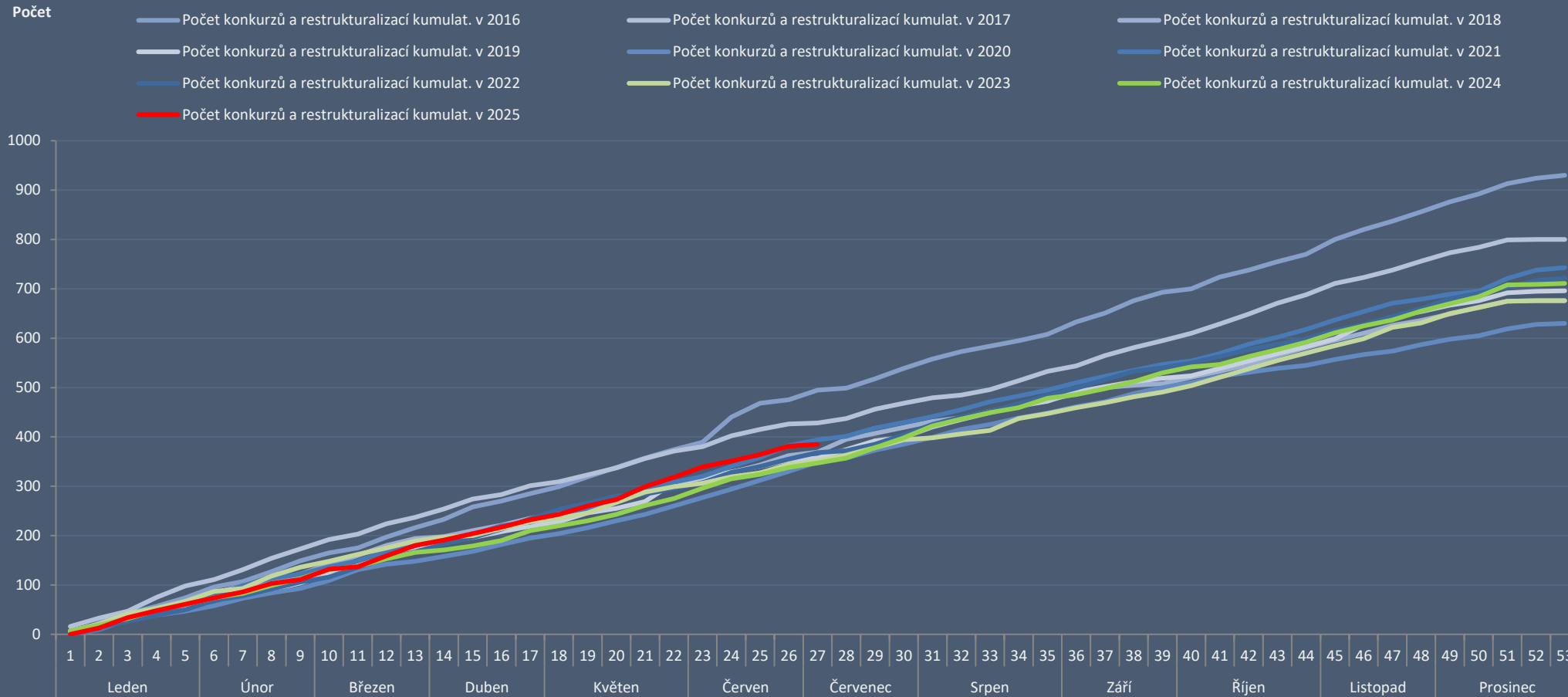

Statistika obsahuje počet prohlášených konkurzů a reorganizací v daném měsíci, bez ohledu na jejich pozdější zamítnutí.



# Česká republika – počet konkurzů v aktuálním měsíci

Stáří úpadců (v letech):

## 5 až 10 let

Nejvíce konkurzů proběhlo ve společnostech existujících 5 až 10 let.

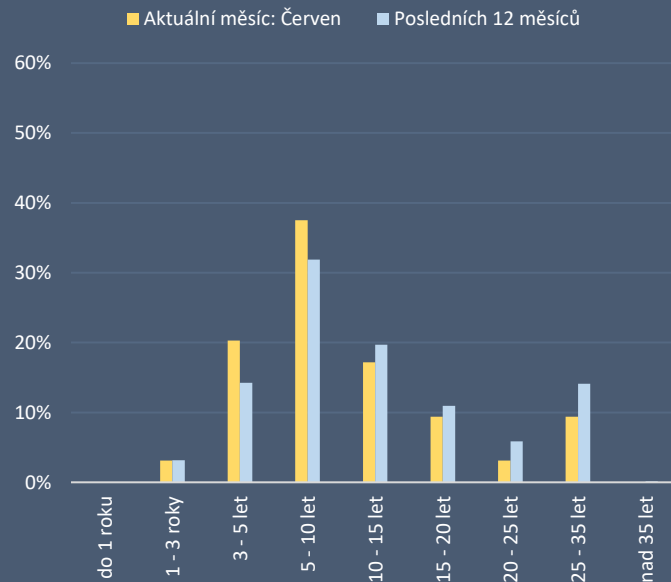

Počet zaměstnanců:

## Do 10 zaměstnanců

Nejvíce konkurzů proběhlo ve společnostech s méně než 10 zaměstnanci.

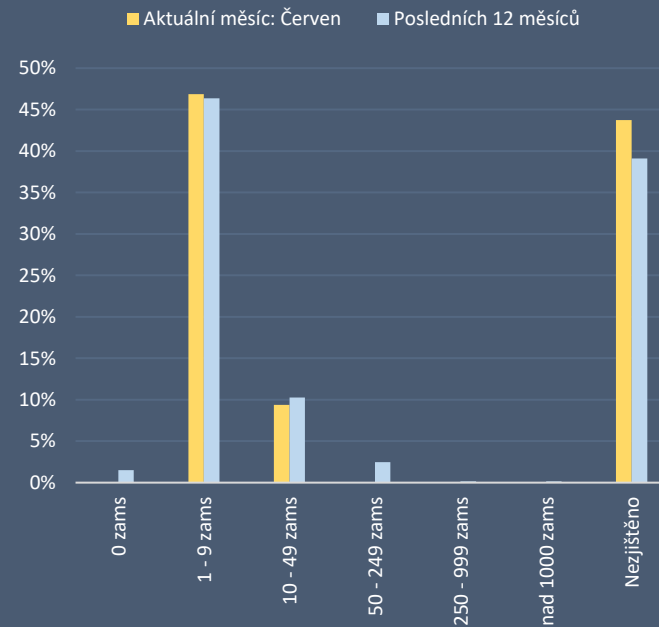

Základní kapitál:

## do 200 tis. Kč

Nejvíce konkurzů proběhlo ve společnostech se základním kapitálem do 200 tis. Kč.

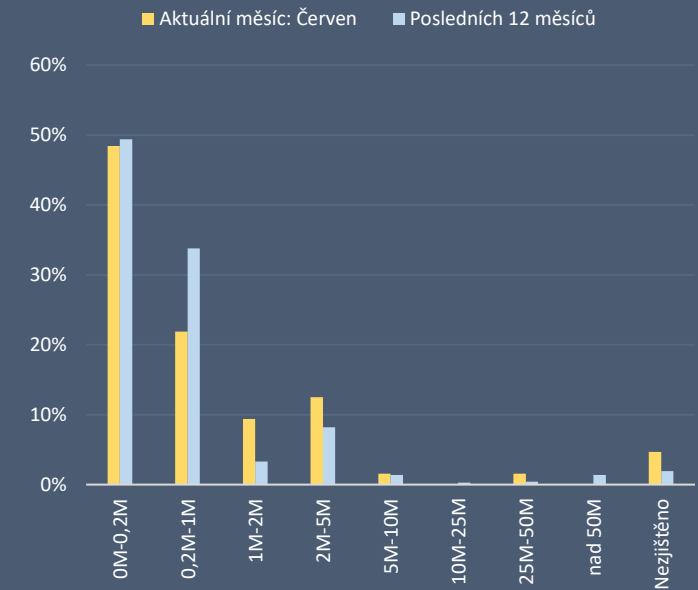

# Česká republika – konkurzy



Přehled nejvýznamnějších konkurzů právnických osob v aktuálním měsíci podle základního kapitálu (výběr nad 200 tis. Kč):

| Spisová značka | Datum konkurzu | Datum vzniku IČ     | Název                          | Správce   | Počet zaměstnanců   | Stáří (v letech) - k zahájení ins. říz. | Základní kapitál (v Kč) |
|----------------|----------------|---------------------|--------------------------------|---|---------------------|---|-------------------------|
| INS 8888/2025  | 24.06.2025     | 25.11.2020 09700021 | Origins.Group a.s.             | Langmeier & Co., insolvenční správci v.o.s.     | Neuvedeno           | 5                                       | 30 000 000              |
| INS 7748/2025  | 03.06.2025     | 27.11.2013 02368838 | GERRY WEBER CZ s.r.o.          | F.H. insolvency v.o.s.                          | 10 - 19 zaměstnanců | 12                                      | 5 000 000               |
| INS 15380/2024 | 04.06.2025     | 30.12.2016 05670055 | BROJAN RENT s.r.o.             | AMBINS v.o.s.                                   | Neuvedeno           | 8                                       | 4 200 000               |
| INS 690/2025   | 09.06.2025     | 07.03.2017 05880734 | Future Farming Private s.r.o.  | Mazurkovič-insolvency v.o.s.                    | Neuvedeno           | 8                                       | 2 500 000               |
| INS 4059/2025  | 10.06.2025     | 09.03.2009 28545303 | APTO a.s.                      | Insolvenční kancelář Kaplan Mlnářk a spol.      | 1 - 5 zaměstnanců   | 16                                      | 2 000 000               |
| INS 7946/2025  | 03.06.2025     | 29.12.2007 27822745 | ROOFS.CZ GROUP a.s.            | Insolvenční kancelář Kaplan Mlnářk a spol.      | 1 - 5 zaměstnanců   | 18                                      | 2 000 000               |
| INS 8832/2025  | 11.06.2025     | 27.02.2019 07936125 | Whaat, a.s. v likvidaci        | Insolvenční kancelář Kaplan Mlnářk a spol.      | 1 - 5 zaměstnanců   | 7                                       | 2 000 000               |
| INS 8349/2025  | 27.06.2025     | 10.03.2021 10660674 | EnergyCloud Technologies, a.s. | Insolvenční kancelář Štangl a spol.             | Neuvedeno           | 5                                       | 2 000 000               |
| INS 1250/2025  | 30.06.2025     | 06.08.2013 01962205 | APLACO a.s.                    | ALFA insolvenční v.o.s.                         | 1 - 5 zaměstnanců   | 12                                      | 2 000 000               |
| INS 20395/2024 | 19.06.2025     | 22.10.2009 28978871 | HCA Industry a.s.              | Vandrovec David                                 | 1 - 5 zaměstnanců   | 16                                      | 2 000 000               |
| INS 4691/2025  | 20.06.2025     | 30.08.1994 60719257 | OKAY s.r.o.                    | AS ZIZLAVSKY v.o.s.                             | 25 - 49 zaměstnanců | 31                                      | 1 500 000               |
| INS 7095/2025  | 20.06.2025     | 10.12.2007 28000536 | TIM LOGISTIK CZ s. r. o.       | Indra-Šebesta v.o.s.                            | Neuvedeno           | 18                                      | 1 400 000               |
| INS 18511/2024 | 05.06.2025     | 05.11.2020 09656197 | Česká žula Strojní Vl. s.r.o.  | VPI CZ, v.o.s.                                  | Neuvedeno           | 5                                       | 1 000 000               |
| INS 10422/2024 | 17.06.2025     | 08.09.2020 09494324 | GFF Invest s.r.o.              | Společná kancelář insolvenčních správců, v.o.s. | Neuvedeno           | 4                                       | 1 000 000               |
| INS 18454/2024 | 27.06.2025     | 02.09.2021 11807024 | GFF Private s.r.o.             | Společná kancelář insolvenčních správců, v.o.s. | Neuvedeno           | 4                                       | 1 000 000               |
| INS 3705/2025  | 24.06.2025     | 20.04.2017 06032222 | Crane Health & Beauty s.r.o.   | Sládek Miroslav                                 | Neuvedeno           | 8                                       | 1 000 000               |

# Česká republika – reorganizace



## Přehled reorganizací právnických osob v roce 2025:

| Spisová značka | Datum reorganizace | Datum vzniku | IČ       | Název                 | Správce                   | Počet zaměstnanců     | Stáří (v letech) - k zahájení ins. říz. |
|----------------|--------------------|--------------|----------|-----------------------|---------------------------|-----------------------|---|
| INS 9426/2025  | 02.06.2025         | 14.10.2015   | 04473221 | GEEN Development a.s. | AZAM - insolvency, v.o.s. | 25 - 49 zaměstnanců   | 10                                      |
| INS 6021/2025  | 23.06.2025         | 01.08.2018   | 07332858 | SPACE BET a.s.        | Jánošík David             | 10 - 19 zaměstnanců   | 7                                       |
| INS 8162/2025  | 26.06.2025         | 12.07.1995   | 63217180 | VETRO - PLUS a.s.     | AS ZIZLAVSKY v.o.s.       | 250 - 499 zaměstnanců | 30                                      |

# Česká republika – základní kapitál dlužníků v konkurzu



Základní kapitál dlužníků v konkurzu po měsících (v Kč):

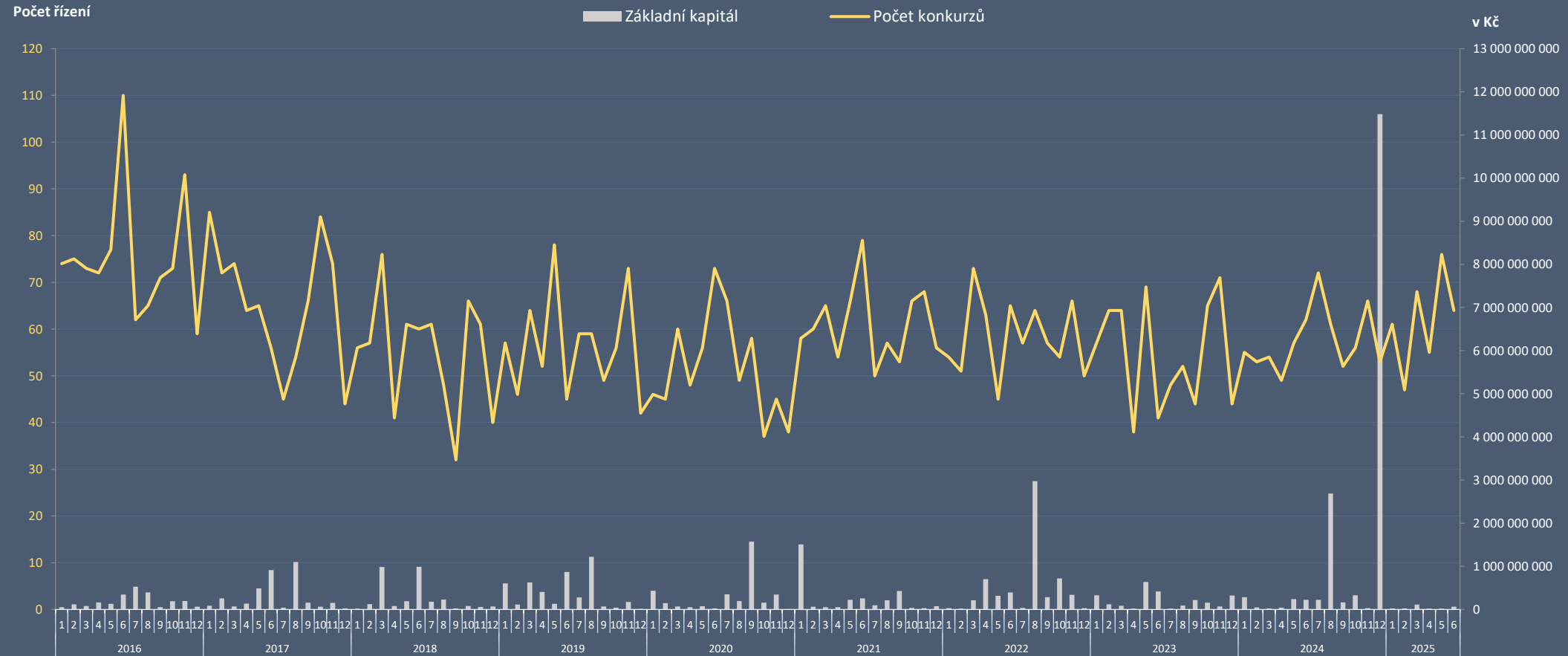

# Česká republika – počet řízení podle insolvenčních správců



Přehled počtu ustanovení správců do insolvenčních řízení (pro přehlednost je jmenovitě uvedeno 20 správců s nejvyšším počtem řízení) za posledních 12 měsíců:

| PČ | Název / jméno insolvenčního správce             | Počet ustanovení správců do insolvenčních řízení |           |           |           |           |           |           |           |            |           |           |           | Celkem      | Podíl         |
|----|---|--|-----------|-----------|-----------|-----------|-----------|-----------|-----------|------------|-----------|-----------|-----------|-------------|---------------|
|    |   | 2024   |           |           |           |           |           | 2025      |           |            |           |           |           |             |               |
|    |   | Červenec   | Srpen     | Září      | Říjen     | Listopad  | Prosinec  | Leden     | Únor      | Březen     | Duben     | Květen    | Červen    |             |               |
| 1  | AS ZIZLAVSKY v.o.s.                             | 10   | 3         | 10        | 5         | 2         | 0         | 0         | 1         | 2          | 6         | 4         | 2         | 45          | 5,2%          |
| 2  | Indra-Šebesta v.o.s.                            | 2  | 2         | 0         | 11        | 1         | 4         | 2         | 2         | 2          | 2         | 3         | 2         | 33          | 3,8%          |
| 3  | VPI CZ, v.o.s.                                  | 1  | 2         | 2         | 3         | 2         | 2         | 3         | 3         | 4          | 0         | 5         | 0         | 27          | 3,1%          |
| 4  | INSKOL v.o.s.                                   | 3  | 2         | 0         | 1         | 0         | 0         | 3         | 2         | 0          | 2         | 4         | 0         | 17          | 2,0%          |
| 5  | Insolvency Project v.o.s.                       | 0  | 5         | 2         | 0         | 0         | 7         | 2         | 0         | 0          | 0         | 0         | 0         | 16          | 1,8%          |
| 6  | ISALIS v.o.s.                                   | 1  | 0         | 1         | 0         | 2         | 1         | 5         | 2         | 0          | 0         | 3         | 0         | 15          | 1,7%          |
| 7  | AAA INSOLVENCE OK v.o.s.                        | 1  | 1         | 0         | 0         | 2         | 0         | 0         | 1         | 4          | 1         | 2         | 2         | 14          | 1,6%          |
| 8  | Společná kancelář insolvenčních správců, v.o.s. | 0  | 0         | 1         | 4         | 2         | 0         | 3         | 0         | 0          | 0         | 0         | 3         | 13          | 1,5%          |
| 9  | Insolvenční servis v.o.s.                       | 0  | 0         | 0         | 3         | 1         | 0         | 0         | 0         | 4          | 1         | 4         | 0         | 13          | 1,5%          |
| 10 | Smrčka a Kubálek v.o.s.                         | 0  | 0         | 2         | 0         | 0         | 1         | 2         | 0         | 0          | 2         | 4         | 1         | 12          | 1,4%          |
| 11 | LEGAL INS v.o.s.                                | 12   | 0         | 0         | 0         | 0         | 0         | 0         | 0         | 0          | 0         | 0         | 0         | 12          | 1,4%          |
| 12 | CURADORES v.o.s.                                | 0  | 0         | 1         | 0         | 0         | 0         | 0         | 3         | 4          | 0         | 1         | 3         | 12          | 1,4%          |
| 13 | Sdružená konkurzní v.o.s.                       | 0  | 3         | 0         | 0         | 0         | 0         | 1         | 4         | 0          | 0         | 1         | 2         | 11          | 1,3%          |
| 14 | Insolvenční kancelář Kaplan Mlnářik a spol.     | 1  | 0         | 0         | 0         | 0         | 0         | 0         | 1         | 3          | 0         | 1         | 5         | 11          | 1,3%          |
| 15 | Langmeier & Co., insolvenční správci v.o.s.     | 0  | 2         | 1         | 2         | 0         | 0         | 0         | 0         | 0          | 0         | 0         | 6         | 11          | 1,3%          |
| 16 | Kancelář správců v.o.s.                         | 0  | 3         | 0         | 0         | 0         | 2         | 1         | 0         | 0          | 0         | 1         | 4         | 11          | 1,3%          |
| 17 | TP Insolvency, v.o.s.                           | 1  | 0         | 2         | 0         | 3         | 1         | 0         | 1         | 2          | 0         | 0         | 0         | 10          | 1,1%          |
| 18 | Jánošík David                                   | 2  | 1         | 0         | 0         | 1         | 0         | 1         | 2         | 0          | 0         | 1         | 1         | 9           | 1,0%          |
| 19 | Vandrovec David                                 | 0  | 1         | 0         | 0         | 0         | 2         | 0         | 0         | 3          | 1         | 2         | 0         | 9           | 1,0%          |
| 20 | Insolvenční správci, v.o.s.                     | 0  | 0         | 0         | 0         | 2         | 1         | 1         | 0         | 3          | 0         | 1         | 1         | 9           | 1,0%          |
|    | Ostatní   | 38   | 56        | 49        | 35        | 53        | 39        | 54        | 40        | 53         | 51        | 45        | 47        | 560         | 64,4%         |
|    | <b>Celkem</b>                                   | <b>72</b>  | <b>81</b> | <b>71</b> | <b>64</b> | <b>71</b> | <b>60</b> | <b>78</b> | <b>62</b> | <b>84</b>  | <b>66</b> | <b>82</b> | <b>79</b> | <b>870</b>  | <b>100,0%</b> |
|    | <b>Podíl</b>                                    | <b>8%</b>  | <b>9%</b> | <b>8%</b> | <b>7%</b> | <b>8%</b> | <b>7%</b> | <b>9%</b> | <b>7%</b> | <b>10%</b> | <b>8%</b> | <b>9%</b> | <b>9%</b> | <b>100%</b> |               |

*V případě působení více správců v rámci jednoho konkurzu, byl takový konkurz přidán do statistiky víckrát.*

# Česká republika – počet řízení podle insolvenčních správců



Přehled počtu ustanovení insolvenčních správců se **zvláštním povolením** do insolvenčních řízení za posledních 12 měsíců:

| PC            | Název / jméno insolvenčního správce                  | Počet ustanovení správců do insolvenčních řízení |            |           |            |           |           |           |           |           |           |            |           | Celkem      | Podíl         |
|---------------|--|--|------------|-----------|------------|-----------|-----------|-----------|-----------|-----------|-----------|------------|-----------|-------------|---------------|
|               |  | 2024   |            |           |            | 2025      |           |           |           |           |           |            |           |             |               |
|               |  | Červenec   | Srpen      | Září      | Říjen      | Listopad  | Prosinec  | Leden     | Únor      | Březen    | Duben     | Květen     | Červen    |             |               |
| 1             | AS ZILAVSKÝ v.o.s.                                   | 10   | 3          | 10        | 5          | 2         | 0         | 0         | 1         | 2         | 6         | 4          | 2         | 45          | 18,1%         |
| 2             | Indra-Šebesta v.o.s.                                 | 2  | 2          | 0         | 11         | 1         | 4         | 2         | 2         | 2         | 2         | 3          | 2         | 33          | 13,3%         |
| 3             | VPI CZ, v.o.s.                                       | 1  | 2          | 2         | 3          | 2         | 2         | 3         | 4         | 0         | 5         | 0          | 27        | 10,8%       |               |
| 4             | Smrčka a Kubálek v.o.s.                              | 0  | 0          | 2         | 0          | 0         | 1         | 2         | 0         | 0         | 2         | 4          | 1         | 12          | 4,8%          |
| 5             | Langmeier & Co., insolvenční správci v.o.s.          | 0  | 2          | 1         | 2          | 0         | 0         | 0         | 0         | 0         | 0         | 0          | 6         | 11          | 4,4%          |
| 6             | TP Insolvence, v.o.s.                                | 1  | 0          | 2         | 0          | 3         | 1         | 0         | 1         | 2         | 0         | 0          | 0         | 10          | 4,0%          |
| 7             | Vandrovec David                                      | 0  | 1          | 0         | 0          | 0         | 2         | 0         | 0         | 3         | 1         | 2          | 0         | 9           | 3,6%          |
| 8             | Lechovský & Backa, v.o.s.                            | 0  | 1          | 0         | 1          | 0         | 0         | 0         | 0         | 1         | 1         | 3          | 2         | 9           | 3,6%          |
| 9             | Jánošík David  | 2  | 1          | 0         | 0          | 1         | 0         | 1         | 2         | 0         | 0         | 1          | 1         | 9           | 3,6%          |
| 10            | Hart & Partners, v.o.s.                              | 0  | 1          | 1         | 0          | 1         | 0         | 3         | 0         | 0         | 1         | 0          | 1         | 8           | 3,2%          |
| 11            | Brož Jaroslav  | 0  | 2          | 0         | 0          | 2         | 1         | 0         | 0         | 0         | 1         | 0          | 1         | 7           | 2,8%          |
| 12            | AZAM - insolvence, v.o.s.                            | 0  | 0          | 0         | 1          | 0         | 1         | 0         | 1         | 0         | 1         | 2          | 1         | 7           | 2,8%          |
| 13            | EF Insolvence v.o.s.                                 | 0  | 1          | 1         | 0          | 0         | 0         | 0         | 1         | 0         | 0         | 2          | 1         | 6           | 2,4%          |
| 14            | Vlašany Lukáš  | 0  | 2          | 0         | 0          | 0         | 0         | 0         | 0         | 1         | 1         | 1          | 0         | 5           | 2,0%          |
| 15            | Zrůstek a partneři v.o.s.                            | 1  | 1          | 0         | 0          | 0         | 2         | 0         | 1         | 0         | 0         | 0          | 0         | 5           | 2,0%          |
| 16            | Insolvenční agentura v.o.s.                          | 0  | 0          | 0         | 0          | 1         | 0         | 1         | 0         | 2         | 0         | 0          | 0         | 4           | 1,6%          |
| 17            | Novák Michal   | 0  | 1          | 0         | 1          | 0         | 0         | 1         | 0         | 0         | 1         | 0          | 0         | 4           | 1,6%          |
| 18            | Šefčík, Štefánek a spol.                             | 0  | 3          | 0         | 1          | 0         | 0         | 0         | 0         | 0         | 0         | 0          | 0         | 4           | 1,6%          |
| 19            | 1. správcovská a konkurzní v.o.s.                    | 0  | 0          | 0         | 0          | 0         | 2         | 0         | 1         | 0         | 0         | 0          | 0         | 4           | 1,6%          |
| 20            | Louda Lee  | 0  | 1          | 0         | 0          | 1         | 0         | 1         | 0         | 0         | 0         | 0          | 0         | 3           | 1,2%          |
| 21            | Hýsková Petra  | 0  | 1          | 0         | 0          | 0         | 1         | 1         | 0         | 0         | 0         | 0          | 0         | 3           | 1,2%          |
| 22            | Lužová Jiřina  | 0  | 1          | 0         | 1          | 0         | 0         | 1         | 0         | 0         | 0         | 0          | 0         | 3           | 1,2%          |
| 23            | Fabian Pavel   | 0  | 0          | 0         | 1          | 2         | 0         | 0         | 0         | 0         | 0         | 0          | 0         | 3           | 1,2%          |
| 24            | KONREO, v.o.s.                                       | 0  | 0          | 0         | 0          | 0         | 0         | 1         | 0         | 0         | 1         | 1          | 0         | 3           | 1,2%          |
| 25            | Jinochová Matyášová Martina                          | 0  | 1          | 0         | 0          | 0         | 0         | 1         | 0         | 0         | 0         | 0          | 1         | 3           | 1,2%          |
| 26            | JK Insolv, v.o.s.                                    | 1  | 0          | 0         | 0          | 0         | 0         | 1         | 0         | 0         | 1         | 0          | 0         | 3           | 1,2%          |
| 27            | Tetera a spol.                                       | 0  | 0          | 0         | 0          | 0         | 0         | 0         | 0         | 2         | 0         | 0          | 0         | 2           | 0,8%          |
| 28            | Cihelková Monika                                     | 0  | 1          | 0         | 0          | 1         | 0         | 0         | 0         | 0         | 0         | 0          | 0         | 2           | 0,8%          |
| 29            | IS Voda v.o.s.                                       | 0  | 0          | 0         | 1          | 0         | 0         | 0         | 0         | 0         | 0         | 1          | 0         | 2           | 0,8%          |
| 30            | Budveselová a partneři - insolvenční správce, v.o.s. | 0  | 0          | 1         | 0          | 0         | 0         | 1         | 0         | 0         | 0         | 0          | 0         | 2           | 0,8%          |
| 31            | Martínková Kateřina                                  | 0  | 0          | 0         | 0          | 0         | 0         | 1         | 0         | 0         | 0         | 0          | 0         | 1           | 0,4%          |
| <b>Celkem</b> |  | <b>18</b>  | <b>28</b>  | <b>20</b> | <b>28</b>  | <b>17</b> | <b>17</b> | <b>21</b> | <b>13</b> | <b>20</b> | <b>19</b> | <b>29</b>  | <b>19</b> | <b>249</b>  | <b>100,0%</b> |
| <b>Podíl</b>  |  | <b>7%</b>  | <b>11%</b> | <b>8%</b> | <b>11%</b> | <b>7%</b> | <b>7%</b> | <b>8%</b> | <b>5%</b> | <b>8%</b> | <b>8%</b> | <b>12%</b> | <b>8%</b> | <b>100%</b> |               |

*V případě působení více správců v rámci jednoho konkurzu, byl takový konkurz přidán do statistiky víckrát.*

# Česká republika – vstupy státního zastupitelství do řízení



Přehled počtu insolvenčních řízení v České republice, do kterých vstoupilo státní zastupitelství od 1. 1. 2016:

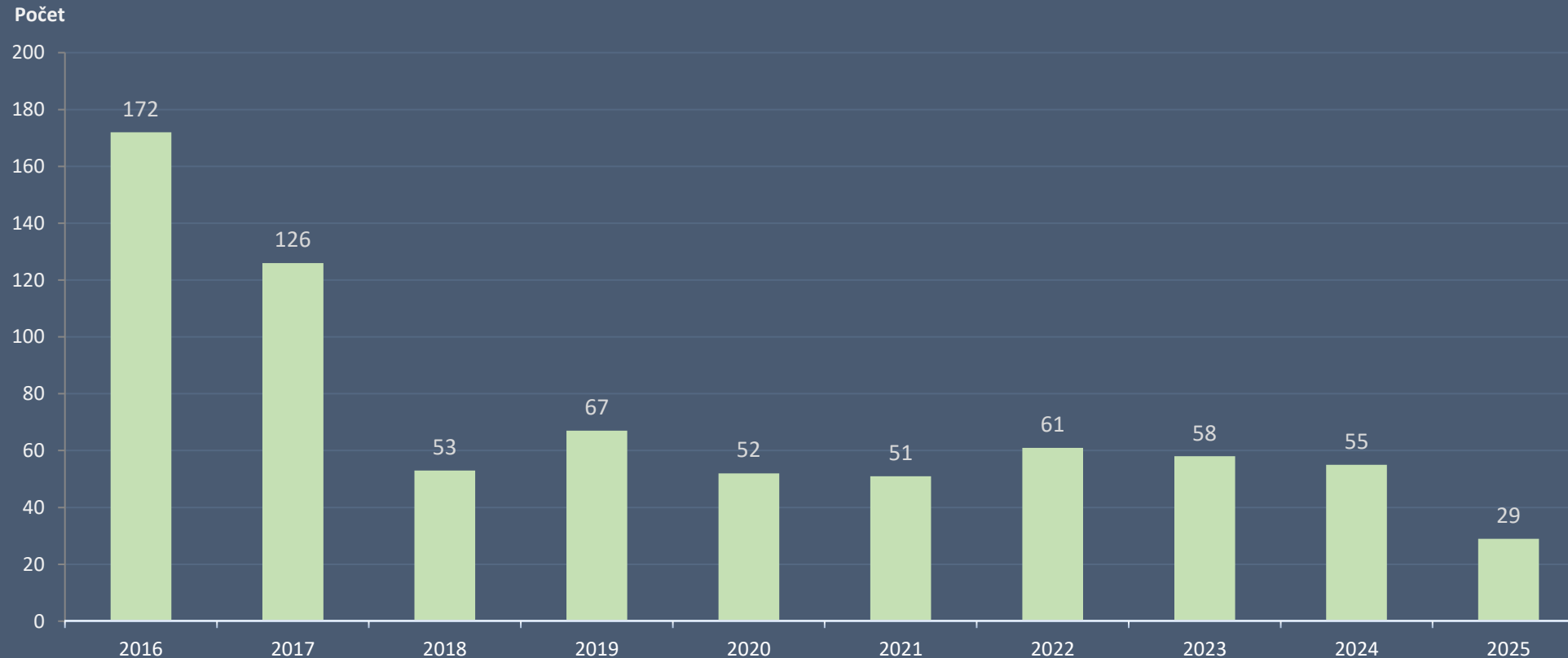

# Česká republika – vstupy státního zastupitelství do řízení



Přehled insolvenčních řízení, do kterých vstoupilo státní zastupitelství v aktuálním měsíci:

| Spisová značka | Datum zahájení insolvenčního řízení | Datum vstupu státního zastupitelství | IČ       | Název                | Insolvenční správce     | Počet zaměstnanců   | Stáří (v letech) - k zahájení ins. řízení | Základní kapitál (v Kč) |
|----------------|-------------------------------------|--------------------------------------|----------|----------------------|-------------------------|---------------------|---|-------------------------|
| INS 458/2025   | 13.01.2025                          | 02.06.2025                           | 25732633 | Elektromontas, a.s.  | Martínková Kateřina     | 50 - 99 zaměstnanců | 26  | 100 000                 |
| INS 12776/2024 | 26.07.2024                          | 11.06.2025                           | 28323149 | PiCaSo s.r.o.        | Hýsková Petra           | 1 - 5 zaměstnanců   | 16  | 500 000                 |
| INS 8106/2025  | 25.04.2025                          | 17.06.2025                           | 05597315 | HK united cz, s.r.o. | Zbořil Petr             | Neuvedeno           | 9   | 240 000                 |
| INS 10182/2025 | 27.05.2025                          | 23.06.2025                           | 06890083 | PREMIALIS s.r.o.     | ALFA insolvenční v.o.s. | Neuvedeno           | 8   | 5 000 000               |



# Úpadky právnických osob – Slovensko (od 1. 1. 2017)

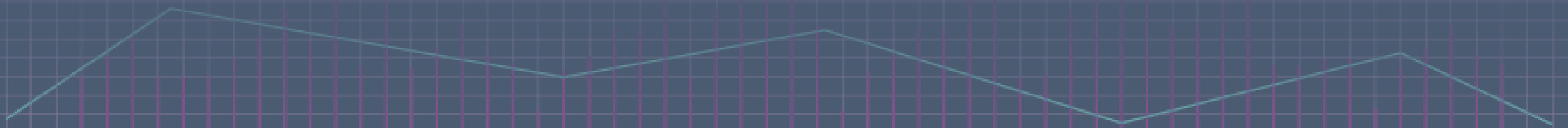

# Slovensko – souhrn



## Konkurzy v aktuálním měsíci:

36 zahájených konkurzních řízení  
6 zastavených konkurzních řízení  
24 prohlášených konkurzů  
35 zrušených konkurzů

## Restrukturalizace v aktuálním měsíci:

2 zahájená restrukturalizační řízení  
1 zastavené restrukturalizační řízení  
1 povolená restrukturalizace  
6 ukončených restrukturalizací

## Počet podle typu události za posledních 12 měsíců:

| Typ události                        | Období zahájení řízení        | 2024     |       |      |       |          |          | 2025  |      |        |       |        |        | Celkem     |
|-------------------------------------|-------------------------------|----------|-------|------|-------|----------|----------|-------|------|--------|-------|--------|--------|------------|
|                                     |                               | Červenec | Srpen | Září | Říjen | Listopad | Prosinec | Leden | Únor | Březen | Duben | Květen | Červen |            |
| Zahájená konkurzní řízení           | v období od 1. 1. 2017        | 44       | 34    | 25   | 20    | 27       | 16       | 20    | 21   | 20     | 15    | 28     | 36     | <b>306</b> |
| Zastavená konkurzní řízení          | včetně řízení před 1. 1. 2017 | 14       | 16    | 17   | 47    | 26       | 12       | 4     | 5    | 6      | 9     | 5      | 6      | <b>167</b> |
| Přerušená konkurzní řízení          | včetně řízení před 1. 1. 2017 | 2        |       | 1    | 1     |          |          | 2     | 3    | 1      | 1     |        | 2      | <b>13</b>  |
| Prohlášené konkurzy                 | včetně řízení před 1. 1. 2017 | 16       | 41    | 24   | 39    | 29       | 30       | 24    | 21   | 26     | 25    | 18     | 24     | <b>317</b> |
| Zrušené konkurzy                    | včetně řízení před 1. 1. 2017 | 24       | 19    | 22   | 29    | 31       | 29       | 15    | 12   | 37     | 29    | 20     | 35     | <b>302</b> |
| Zahájená restrukturalizační řízení  | v období od 1. 1. 2017        | 4        | 4     | 1    |       |          | 4        | 3     |      | 3      | 2     | 2      | 2      | <b>25</b>  |
| Zastavená restrukturalizační řízení | včetně řízení před 1. 1. 2017 |          |       |      |       |          |          |       |      |        |       |        | 1      | <b>1</b>   |
| Povolené restrukturalizace          | včetně řízení před 1. 1. 2017 | 1        | 2     | 4    | 3     |          | 2        | 2     | 1    | 1      | 2     | 3      | 1      | <b>22</b>  |
| Ukončené restrukturalizace          | včetně řízení před 1. 1. 2017 | 3        | 1     | 3    |       | 2        | 1        |       | 3    | 2      | 1     | 1      | 6      | <b>23</b>  |

# Slovensko – konkurzy a restrukturalizace



Počet prohlášených konkurzů a povolených restrukturalizací právnických osob po měsících od 1. 1. 2017:

Počet měsíčně

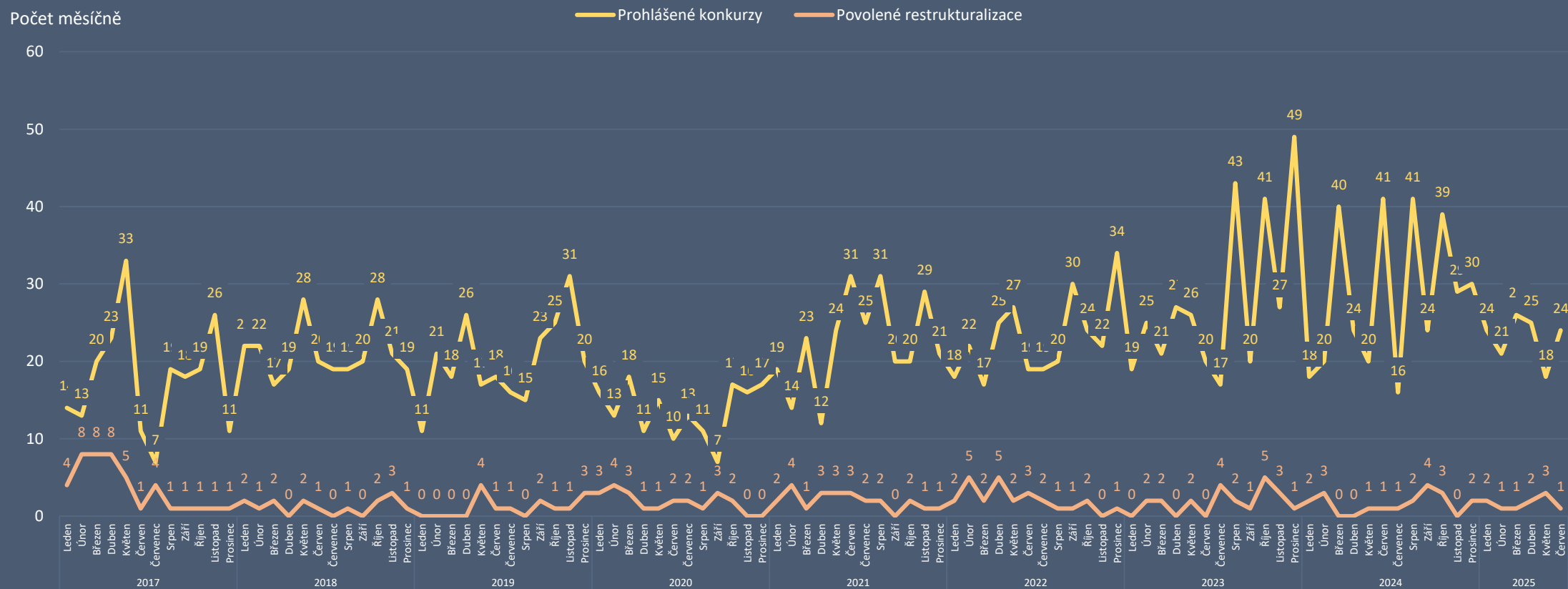

# Slovensko – zahájená řízení



Počet zahájených konkurzních a restrukuralizačních řízení po měsících od 1. 1. 2017:

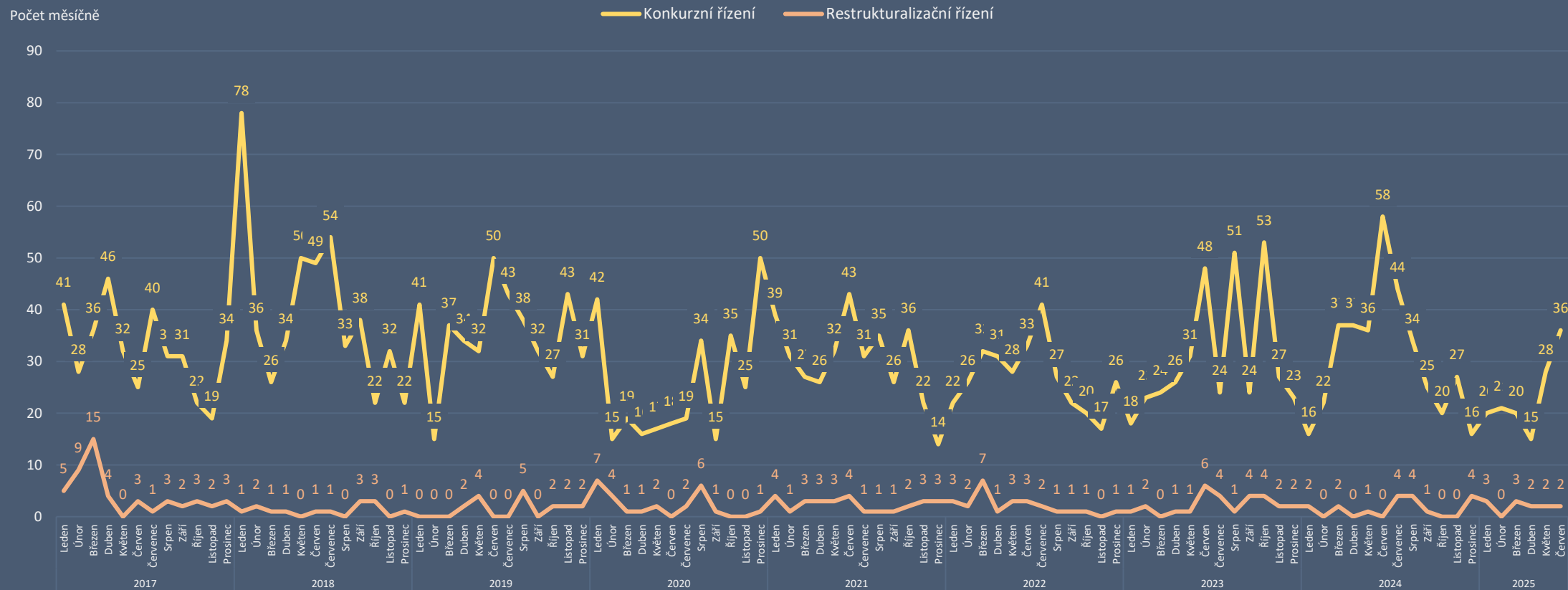



# Slovensko – zahájená řízení

Kumulativní vývoj počtu konkurzních a restructuralizačních řízení v letech 2017 až 2025:

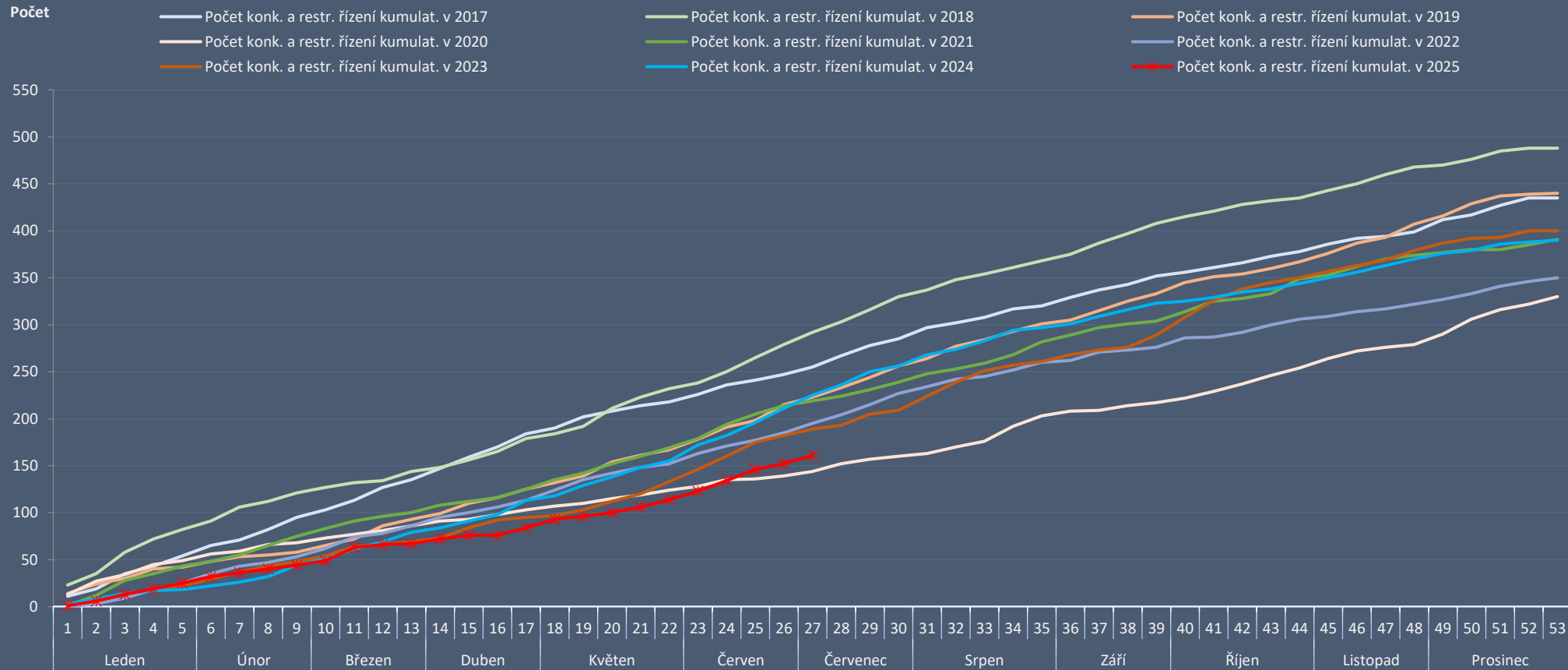

Statistika obsahuje počet řízení v daném měsíci, bez ohledu na jejich pozdější zamítnutí.

# Slovensko – zahájená řízení



Struktura zahájených řízení právnických osob podle stáří úpadců:

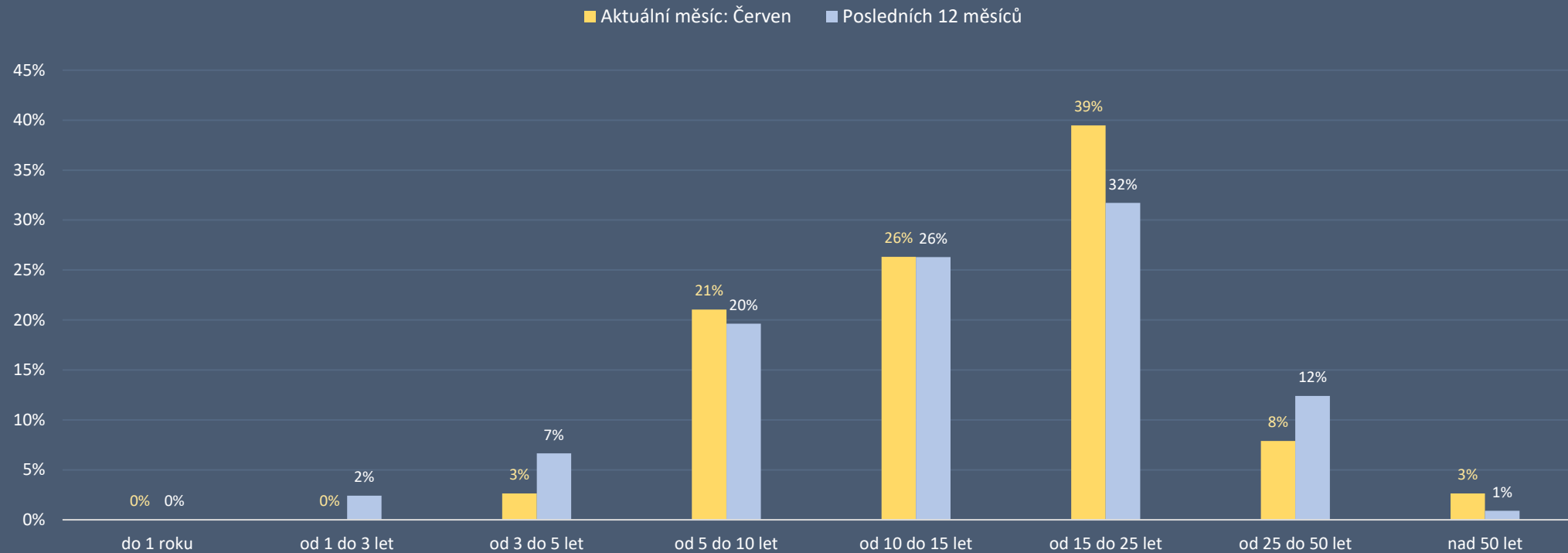



# Slovensko – zahájená řízení

Poměr zahájených konkurzních a restructuralizačních řízení podle typu navrhovatele:

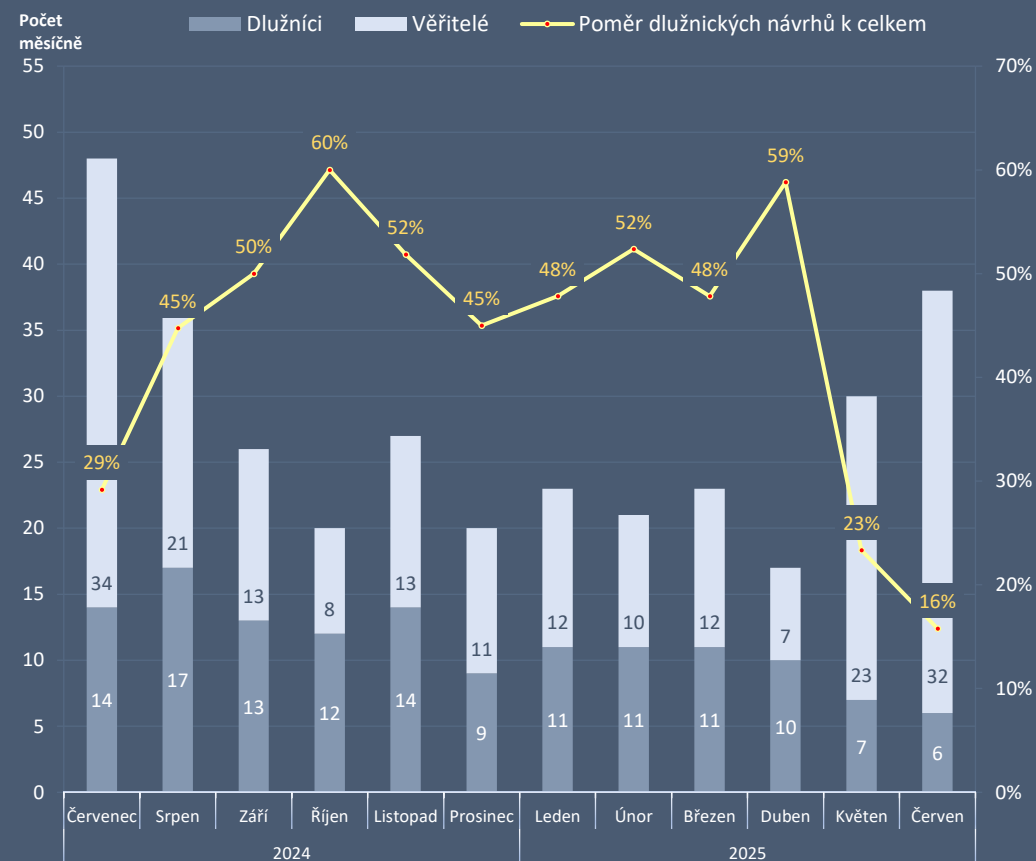
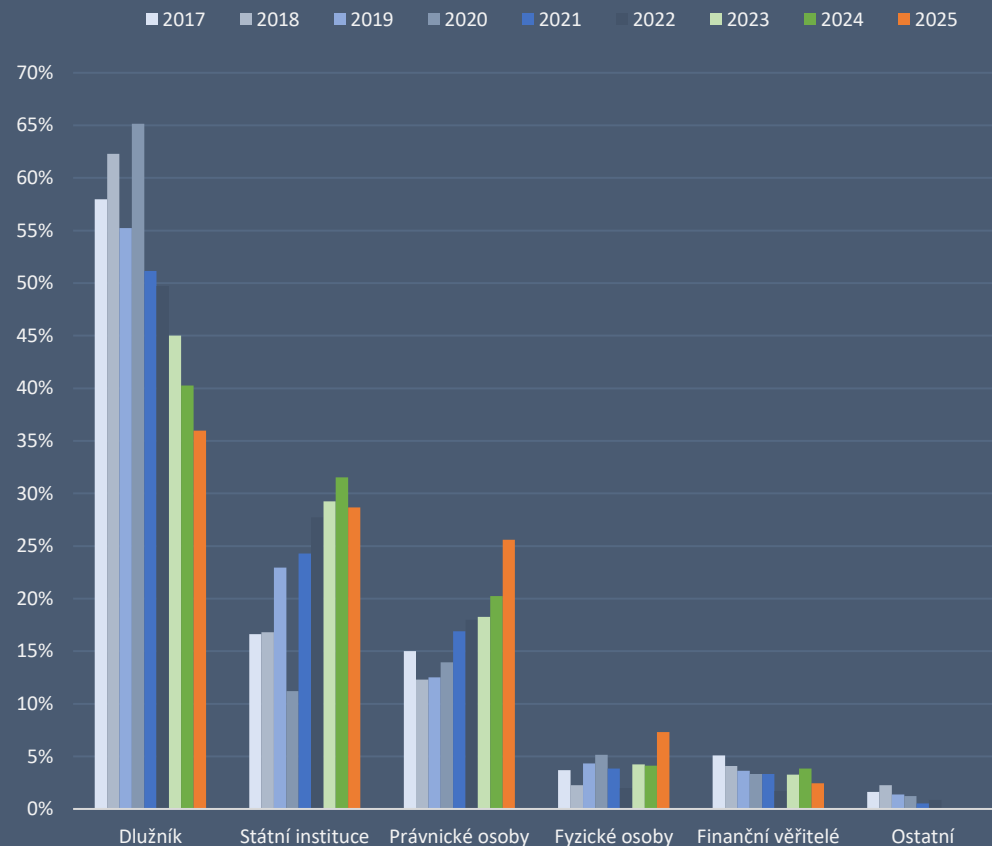

# Slovensko – zahájená řízení



Počet zahájených konkurzních a restructuralizačních řízení podle sídla úpadce (za posledních 12 měsíců):

| Sídlo úpadce    | Celkem     | Podíl       |
|-----------------|------------|-------------|
| Bratislava      | 111        | 34%         |
| Košice          | 30         | 9%          |
| Banská Bystrica | 13         | 4%          |
| Nitra           | 12         | 4%          |
| Žilina          | 10         | 3%          |
| Komárno         | 7          | 2%          |
| Poprad          | 7          | 2%          |
| Trenčín         | 5          | 2%          |
| Ostatní         | 136        | 41%         |
| <b>Celkem</b>   | <b>331</b> | <b>100%</b> |

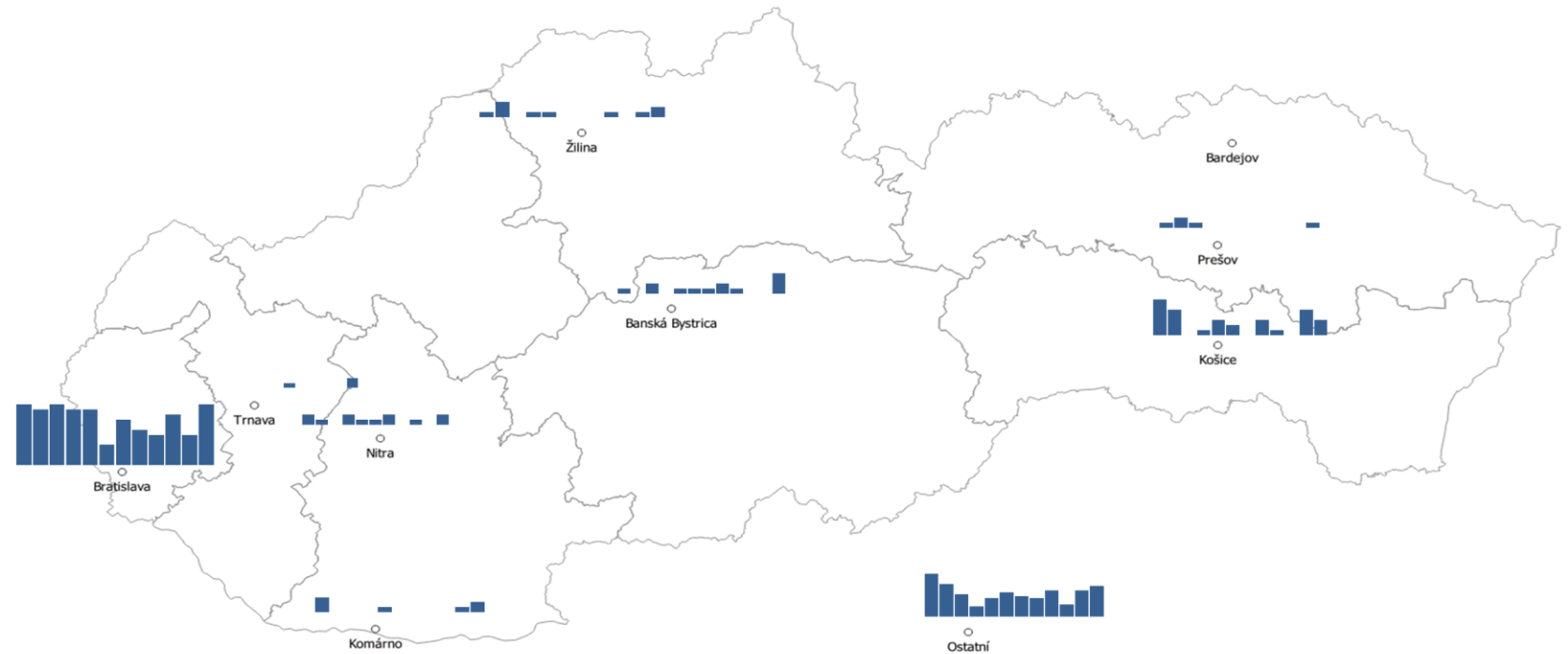



# O nás a omezení

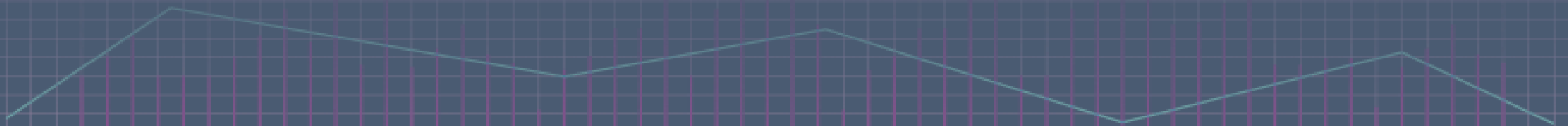



# O nás

**Surveillance** je specializovaná forenzní agentura zaměřená na vyšetřování sofistikované finanční kriminality páchané managementem a zaměstnanci v segmentu privátních společností. Surveillance je jediná společnost svého druhu v České a Slovenské republice, jež se specializuje výhradně na vyšetřování a prevenci závažných manažerských podvodů a tzv. kriminalitu bílých límečků.

Jsme forenzní specialisté s desítkami let zkušeností v oblasti vyšetřování finanční kriminality. Jsme členy respektovaných organizací Association of Certified Fraud Examiners (Asociace certifikovaných vyšetřovatelů podvodů), INSOL Europe, Council of International Investigators a Českého institutu interních auditorů.

## Naše služby:

- Forenzní vyšetřování
- Forenzní podpora během insolvenčního řízení
- Prověřování firem a jednotlivců
- Zajišťování a analýza elektronických důkazů
- Vizualizace podnikových dat
- Forenzní due diligence v M&A
- Podpora advokátních kanceláří ve sporech

## Surveillance, s.r.o.

Opletalova 55, 110 00 Praha 1 –  
Nové Město

IČO: 28253418

IČ DPH: CZ28253418

[www.surveillance.com](http://www.surveillance.com)





# Omezení

Informace uvedené v této zprávě jsou založeny výhradně na výsledcích vyhledávání veřejných informací, které jsme učinili v on-line zdrojích dostupných v České a Slovenské republice. Předpokládali jsme, že tato data a informace jsou přesné, správné a pravdivé a nejsou zavádějící. Nebyli jsme povinni ověřit a ani jsme neověřovali platnost, pravost a integritu těchto dat.

Přestože jsme se pokusili získat co nejaktuálnější a nejúplnější informace, nemáme možnost ani prostředky pro testování přesnosti, úplnosti a pravdivosti informací získaných z veřejných zdrojů. Zdroje informací, které používáme, mohou samy čerpat nebo využívat zprostředkované informace, a nemusejí být proto aktuální a mohou samy spoléhat na informace třetích stran. Neneseme proto žádnou odpovědnost a neručíme za přesnost a úplnost žádné z informací z veřejných zdrojů.

Informace uvedené v této zprávě byly shromážděny na základě prohledávání on-line veřejných zdrojů dostupných v České a Slovenské republice. Přestože informace získané z těchto zdrojů bývají považovány za pravdivé, nemůžeme garantovat jejich věrohodnost.

Neneseme proto žádnou odpovědnost za pravdivost a úplnost informací získaných z těchto zdrojů. Přestože informace získané z těchto zdrojů bývají všeobecně považovány za přesné, nemůžeme garantovat jejich důvěryhodnost. Taktéž nemůžeme ovlivnit periodicitu, s jakou poskytovatelé údajů aktualizují své záznamy, a proto si uvědomujeme omezenou aktuálnost a důvěryhodnost těchto informací.

Informace jsou získávány z mnoha databází, evidenčních systémů a dalších zdrojů, nad kterými nemáme žádnou kontrolu. Jedná se tak o potenciálně nespolehlivé a nepřesné elektronické zdroje. V těchto případech nemůžeme absolutně ručit za přesnost, úplnost, aktuálnost nebo dostupnost uvedených záznamů ani za vhodnost jednotlivých informací pro uživatele těchto záznamů a údajů.

Údaje v této zprávě jsou poskytovány s vědomím toho, že uživatel se na ně nebude spoléhat jako na jediný možný zdroj informací pro své rozhodování nebo pro zaujetí stanoviska k dalším záležitostem. Tam, kde je to nevyhnutelné, by měl uživatel zvážit potvrzení informací z této zprávy i z dalších dostupných zdrojů.

Zdroje dat:

Česká republika:

Insolvenční rejstřík: <https://isir.justice.cz>

Administrativní registr ekonomických subjektů:  
<http://www.info.mfcr.cz/ares/>

Slovensko:

Register úpadcov: <https://ru.justice.sk>

Register účtovných závierok:

<http://www.registeruz.sk>

Obchodný register: <http://www.orsr.sk/>



Surveilligence, s.r.o.

Opletalova 55, 110 00 Praha 1 – Nové Město

[info@surveilligence.com](mailto:info@surveilligence.com) | [www.surveilligence.com](http://www.surveilligence.com)

© 2025